



**คู่มือและรายละเอียดในการให้บริการของกองคลัง
(ภาษีที่ดินและสิ่งปลูกสร้าง ภาษีป้าย ทะเบียนพาณิชย์)**





เทศบาลตำบลโพธิ์ชัย

ภาษีที่ดินและสิ่งปลูกสร้าง

ภาษีป้าย ทะเบียนพาณิชย์

199 หมู่ที่ 1 ตำบลโพธิ์ชัย

อำเภอเมือง จังหวัดหนองคาย 43000

โทรศัพท์ 0-4299-0401

โทรสาร 0-4299-0400

Facebook: @เทศบาลตำบลโพธิ์ชัย จ.หนองคาย

www.PhochaiNk.go.th

Line:@cddt4343i



ติดต่อสอบถามหรือรับบริการได้ที่ ฝ่ายพัฒนารายได้ กองคลัง เทศบาลตำบลโพธิ์ชัย

ขั้นตอนและระยะเวลาการชำระภาษีที่ดินและสิ่งปลูกสร้าง

ขั้นตอนการจัดทำบัญชีรายการที่ดินและสิ่งปลูกสร้าง

การแจ้งประเมินและการชำระภาษี

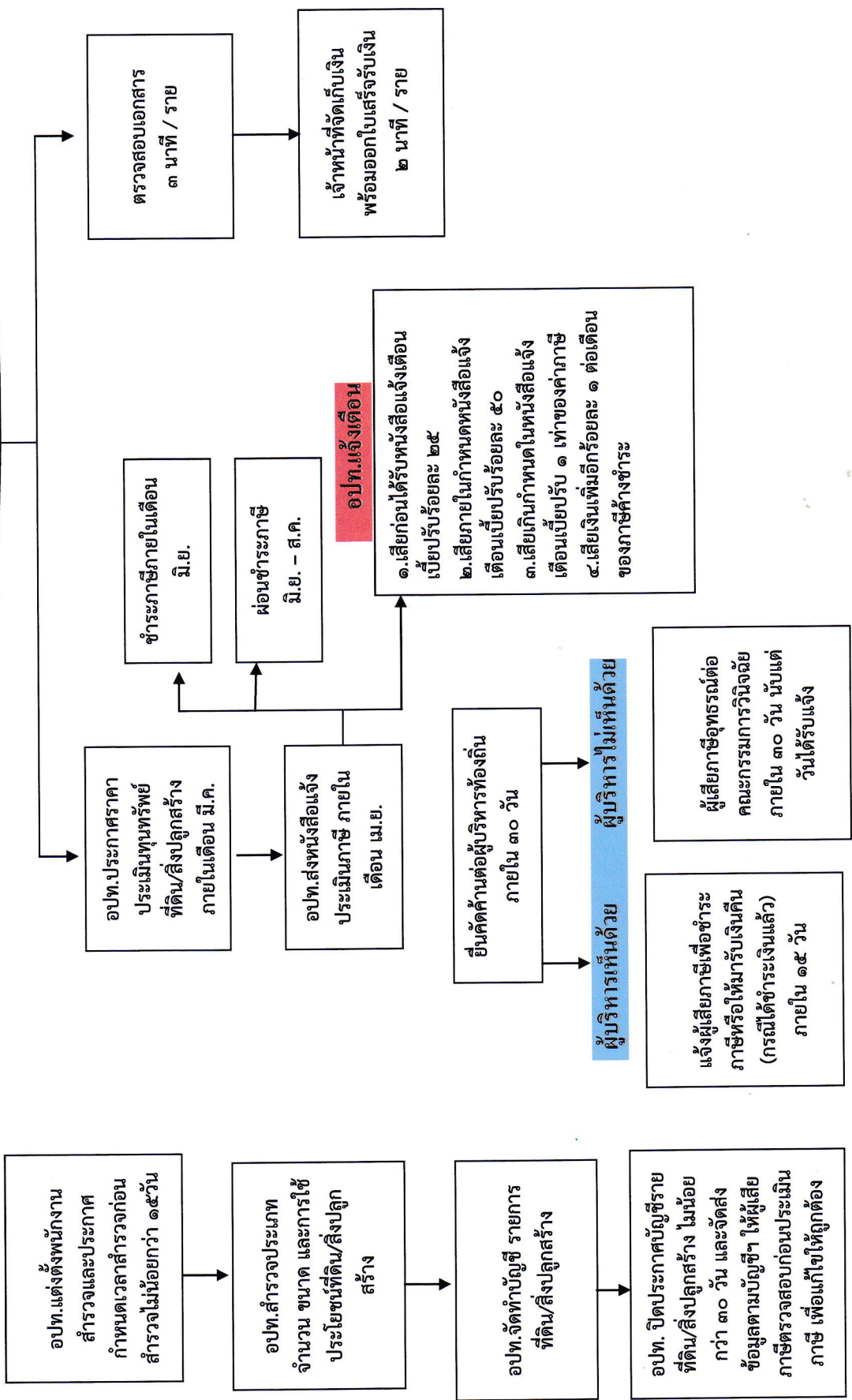

ที่ นค 52009.2/402

วันที่ 25 เดือน มีนาคม พ.ศ. 2569

เรื่อง แจ้งการประเมินเพื่อเสียภาษีที่ดินและสิ่งปลูกสร้าง

เรียน นางมณเฑียรทอง ทวีพานิชย์

ตามที่ท่านเป็นเจ้าของทรัพย์สิน ประกอบด้วย

1. ที่ดิน จำนวน.....9.....แปลง
2. สิ่งปลูกสร้าง จำนวน.....6.....หลัง
3. อาคารชุด/ห้องชุด จำนวน.....0.....ห้อง/หลัง

พนักงานประเมินได้ทำการประเมินภาษีที่ดินและสิ่งปลูกสร้างแล้ว เป็นจำนวนเงิน.....53,204.12.....บาท
(.....ห้าหมื่นสามพันสองร้อยสี่บาทสิบสองสตางค์.....) ตามรายการที่ปรากฏในแบบแสดงรายการคำนวณที่ดินและสิ่งปลูกสร้างแนบท้ายหนังสือฉบับนี้

ฉะนั้น ขอให้ท่านนำเงินภาษีที่ดินและสิ่งปลูกสร้างไปชำระ ณ สำนักงาน/ที่ทำการ.....เทศบาลตำบลโพธิ์ชัย.....
ภายในเดือน.....มิถุนายน.....พ.ศ.2569.....หรือช่องทางบริการประชาชนที่องค์กรปกครองส่วนท้องถิ่นกำหนด

ถ้าไม่ชำระภายในกำหนดจะต้องเสียเบี้ยปรับและเงินเพิ่มตามมาตรา 68 มาตรา 69 และมาตรา 70 แห่งพระราชบัญญัติภาษีที่ดินและสิ่งปลูกสร้าง พ.ศ. 2562

อนึ่ง หากท่านได้รับแจ้งการประเมินภาษีที่ดินและสิ่งปลูกสร้างแล้ว เห็นว่าการประเมินไม่ถูกต้อง มีสิทธิยื่นคำร้องคัดค้านต่อผู้บริหารท้องถิ่นเพื่อพิจารณาทบทวนตามแบบ ภ.ด.ส. 10 ภายในสามสิบวันนับแต่วันที่ได้รับแจ้งการประเมิน และหากผู้บริหารท้องถิ่นไม่เห็นชอบกับคำร้องคัดค้านนี้ให้มีสิทธิอุทธรณ์ต่อคณะกรรมการพิจารณาอุทธรณ์การประเมินภาษี โดยยื่นอุทธรณ์ต่อผู้บริหารท้องถิ่นภายในสามสิบวันนับแต่วันที่ได้รับหนังสือ และกรณีไม่เห็นด้วยกับคำวินิจฉัยอุทธรณ์ มีสิทธิฟ้องเป็นคดีต่อศาลภายในสามสิบวันนับแต่วันที่ได้รับหนังสือแจ้งคำวินิจฉัยอุทธรณ์ ทั้งนี้ ตามมาตรา 73 และมาตรา 82 แห่งพระราชบัญญัติภาษีที่ดินและสิ่งปลูกสร้าง พ.ศ. 2562

ขอแสดงความนับถือ



คำร้องคัดค้านการประเมินภาษี
(ภ.ด.ส. 10)

(จ่าอากาศเอกสุรชิต พิสัยพันธ์)

ปลัดเทศบาลตำบลโพธิ์ชัย

พนักงานประเมิน



แบบฟอร์มการชำระเงินผ่าน บมจ. ธนาคารกรุงไทย

Company code : 440302

สำนักงาน เทศบาลตำบลโพธิ์ชัย

ชื่อ - สกุล นางมณเฑียรทอง ทวีพานิชย์



ชำระผ่าน Mobile Banking



|099400037049155 054301066900017307 000300000300620262 5320412

หมายเลขอ้างอิง 1: 054301066900017307

หมายเลขอ้างอิง 2 : 000300000300620262

หมายเลขที่เช็ค/Cheque No	เช็คลงวันที่/Date	ชื่อธนาคาร/Bank Name	สาขา/Branch	บาท/Bath
<input type="radio"/> เงินโอน A/C Transfer	เลขที่บัญชี A/C No			53,204.12
<input type="radio"/> เงินสด/Cash	จำนวนเงินเป็นตัวอักษร	ห้าหมื่นสามพันสองร้อยสี่บาทสิบสองสตางค์		

ชื่อผู้นำฝาก..... โทร..... เจ้าหน้าที่ธนาคารผู้รับเงิน.....

(สำหรับธนาคาร)

(โปรดเรียกเก็บค่าธรรมเนียมจากผู้ชำระเงิน 10 บาท/รายการ)

สาขาผู้รับเงิน.....วันที่.....

ชำระเงินภายใน 30/06/2569

ห้ามรับชำระภาษีเกินกำหนดเวลาและให้รับชำระเงินตามยอดภาษีเท่านั้น

ตัวอย่าง

แบบแสดงรายการการค้าจำนวนภาษีที่ดินและสิ่งปลูกสร้าง

ภ.ด.ส. 7

เทศบาลตำบลโพธิ์ชัย อำเภอเมืองหนองคาย จังหวัดหนองคาย

หน้าที่ 1 จาก 2

ชื่อเจ้าของที่ดินและสิ่งปลูกสร้าง/เจ้าของที่ดิน/ผู้ครอบครองที่ดิน นาง มณฑิยาของ ทวีพานิชย์

ที่อยู่ 268/4 หมู่ 12 ซอย - ถนน - ตำบล/แขวง ในเมือง อำเภอหนองคาย จังหวัด หนองคาย 43000

ที่	ประเภทที่ดิน/เลขที่	ลักษณะการทำประโยชน์	จำนวนเนื้อที่ดิน			จำนวนราคาประเมินทุนทรัพย์ของที่ดิน			คำนวณราคาประเมินทุนทรัพย์ของสิ่งปลูกสร้าง							รวมราคาประเมินของที่ดินและสิ่งปลูกสร้าง (บาท)	หักมูลค่าที่ได้รับยกเว้น (บาท)	คงเหลือทุนทรัพย์ที่ต้องชำระ (บาท)	อัตราภาษี (ร้อยละ)	จำนวนภาษีที่ต้องชำระ (บาท)	
			ไร่	งาน	ตร.ว.	จำนวน	ราคาประเมินต่อ ตร.ว. (บาท)	ราคาประเมินของที่ดิน (บาท)	ประเภทของสิ่งปลูกสร้าง	ขนาดพื้นที่สิ่งปลูกสร้าง (ตร.ม.)	ราคาประเมินสิ่งปลูกสร้าง (บาท)	ราคาต่อ ตร.ม. (บาท)	รวมราคาประเมินสิ่งปลูกสร้าง (บาท)	อายุโรงเรือน (ปี)	ค่าเสื่อม (บาท)						คิดเป็นค่าเสื่อม (บาท)
1	โฉนด (15546)	3	6	1	52.00	2,552.00	6,000.00	15,312,000.00	1	ที่ดินทำกินที่เกินกว่า 300 ตารางเมตรขึ้นไป	803.00	3,500.00	2,810,500.00	41	2,023,560.00	786,940.00	16,098,940.00	-	16,098,940.00	0.30	48,296.82
		-	-	-	-	-	-	-	2	อาคารพาณิชย์รวมประเภทปลูกสร้าง	94.50	7,550.00	713,475.00	6	42,808.50	670,666.50	-	670,666.50	0.30	2,011.99	
		-	-	-	-	-	-	-	3	คลังสินค้า ที่ไม่เกิน 300 ตารางเมตร	231.00	5,650.00	1,305,150.00	41	939,708.00	365,442.00	-	365,442.00	0.30	1,096.32	
2	โฉนด (3821)	2	0	0	78.00	78.00	1,400.00	109,200.00	1	บ้านพักอาศัยติดถนน	260.00	7,950.00	2,067,000.00	23	744,120.00	1,322,880.00	1,432,080.00	-	1,432,080.00	0.02	286.41
3	โฉนด (87430)	2	0	0	54.30	54.30	1,400.00	76,020.00	1	บ้านพักอาศัยครึ่งดีคอร์ทینگ	148.00	7,500.00	1,110,000.00	2	44,400.00	1,065,600.00	1,141,620.00	-	1,141,620.00	0.02	228.32
4	โฉนด (3820)	2	0	0	78.00	78.00	1,400.00	109,200.00	1	บ้านพักอาศัยที่พื้นเดียว	95.00	8,100.00	769,500.00	5	38,475.00	731,025.00	840,225.00	-	840,225.00	0.02	168.04
5	โฉนด (35432)	4	0	0	97.00	97.00	1,400.00	135,800.00		-	-	-	-	-	-	-	135,800.00	-	135,800.00	0.60	814.80

หมายเหตุ : ลักษณะการใช้ประโยชน์

1. ประกอบเกษตรกรรม
- 2.อยู่อาศัย
3. อื่นๆ
4. ที่ใช้ว่างเปล่าหรือไม่ได้ทำประโยชน์ตามความแตกต่าง
5. ใช้ประโยชน์หลายประเภท

แบบแสดงรายการค่านวมภาษีที่ดินและสิ่งปลูกสร้าง

ภ.ด.ส. 7

เทศบาลตำบลโพธิ์ชัย อำเภอเมืองหนองคาย จังหวัดหนองคาย

หน้าที 2 จาก 2

ชื่อเจ้าของที่ดินและสิ่งปลูกสร้าง/เจ้าของที่ดิน/ผู้ครอบครองที่ดิน นาง มณฑิยาทรทอง ทวีพานิชย์

ที่อยู่ 268/4 หมู่ 12 ซอย - ถนน - ตำบล/แขวง ในเมือง อำเภอ/เขต เมืองหนองคาย จังหวัด หนองคาย 43000

ที่	ประเภทที่ดิน/เลขที่	ลักษณะการทำประโยชน์	จำนวนเนื้อที่ดิน			จำนวนราคาประเมินพื้นที่ของที่ดิน			คำนวณราคาประเมินพื้นที่ของสิ่งปลูกสร้าง					รวมราคาประเมินที่ดินและสิ่งปลูกสร้าง (บาท)	หักมูลค่าฐานภาษีที่ได้รับยกเว้น (บาท)	คงเหลือราคาประเมินพื้นที่ของที่ดิน (บาท)	อัตราภาษี (ร้อยละ)	จำนวนภาษีที่ต้องชำระ (บาท)	
			ไร่	งาน	ตร.ว.	ราคาประเมินต่อ ตร.ว. (บาท)	จำนวนเป็น ตร.ว.	ราคาประเมินต่อ ตร.ว. (บาท)	ราคาประเมินต่อ ตร.ม. (บาท)	ขนาดพื้นที่สิ่งปลูกสร้าง (ตร.ม.)	ประเภทของสิ่งปลูกสร้าง	รวมราคาประเมินสิ่งปลูกสร้าง (บาท)	ราคาประเมินหลังหักค่าเสื่อม (บาท)						ราคาประเมินหลังหักค่าเสื่อม (บาท)
6	โฉนด (35434)	2	0	0	97.00	1,400.00	135,800.00	-	-	-	-	-	-	-	135,800.00	-	135,800.00	0.02	27.16
7	โฉนด (87441)	4	0	0	34.90	1,400.00	48,860.00	-	-	-	-	-	-	-	48,860.00	-	48,860.00	0.30	146.58
8	โฉนด (35429)	4	0	0	12.00	1,400.00	16,800.00	-	-	-	-	-	-	-	16,800.00	-	16,800.00	0.60	100.80
9	โฉนด (31016)	4	0	0	3.20	1,400.00	4,480.00	-	-	-	-	-	-	-	4,480.00	-	4,480.00	0.60	26.88
													ยอดรวมภาษีทั้งสิ้น		53,204.12				

หมายเหตุ : ลักษณะการใช้ประโยชน์

1. ประกอบเกษตรกรรม
- 2.อยู่อาศัย
3. อื่นๆ
4. ที่ว่างเปล่าหรือไม่ได้ทำประโยชน์ตามกรรมสิทธิ์
5. ใช้ประโยชน์หลายประเภท

ตัวอย่าง

รายละเอียดคำอธิบายเพิ่มเติมประกอบหนังสือแจ้งการประเมินภาษีที่ดินและสิ่งปลูกสร้าง
และแบบแสดงรายการคำนวณภาษีที่ดินและสิ่งปลูกสร้าง อาคารชุด/ห้องชุด (แบบ ภ.ด.ส. 6 - 8)
ประจำปีภาษี พ.ศ. ...2569...

1. ภาษีทั้งหมดที่คำนวณได้ ตามแบบ ภ.ด.ส. 7-8 (ก่อนการลดภาษี) จำนวน53,204.12..... บาท
2. ได้รับการลดภาษี รวมจำนวน0.00..... บาท
 - 2.1 ลดภาษีตามพระราชกฤษฎีกาลดภาษีที่ดินและสิ่งปลูกสร้าง พ.ศ. 2563
 - 2.1.1 อัตราร้อยละ 50 จำนวน.....0.00.....บาท ได้แก่
 - (1) ทรัพย์สินประเภท(ก)..... จำนวน0.00..... บาท
 ฯลฯ
 - 2.1.2 อัตราร้อยละ 90 จำนวน.....0.00.....บาท ได้แก่
 - (1) ทรัพย์สินประเภท(ก)..... จำนวน0.00..... บาท
 ฯลฯ
 - 2.2 ลดภาษีในอัตราร้อยละ..... ตามพระราชกฤษฎีกาลดภาษีที่ดินและสิ่งปลูกสร้างบางประเภท พ.ศ.
สำหรับจัดเก็บภาษีที่ดินและสิ่งปลูกสร้าง ประจำปี พ.ศ. จำนวน0.00..... บาท
 - 2.3 ลดภาษีตามมาตรา 56 และมาตรา 57 จำนวน0.00..... บาท
 3. ภาษีที่คำนวณได้หลังจากการลดภาษีตามข้อ 2 แล้ว (ข้อ 1 - ข้อ 2) จำนวน53,204.12..... บาท

คำอธิบาย :

- (ก) ให้ระบุประเภททรัพย์สิน ตามพระราชกฤษฎีกาลดภาษีที่ดินและสิ่งปลูกสร้าง พ.ศ. 2563 เช่น ที่ดินที่เป็นที่ตั้งของโรงผลิตไฟฟ้า โรงผลิตไฟฟ้า โรงเรียนเอกชน สวนสัตว์ เป็นต้น
- (ข) ให้ลดภาษีเฉพาะในกรณี ดังนี้
 - (1) ทรัพย์สินที่ไม่ได้รับการลดภาษีตามข้อ 2.1.1 หรือข้อ 2.1.2
 - (2) ทรัพย์สินที่ได้รับการลดภาษีตามข้อ 2.1.1 แล้ว ให้ คำนวณลดภาษีเพิ่มอีก ร้อยละ (เมื่อรวมกันแล้ว ต้องไม่เกินร้อยละ 90) หรือทรัพย์สินที่ได้รับการลดภาษีข้อ 2.1.2 แล้ว ไม่ต้องลดภาษีเพิ่มอีกตามข้อ 2.2
- (ค) กรณีได้รับการลดภาษีตามข้อ 2.1 และ 2.2 แล้ว ยังอาจได้รับการลดภาษีตามข้อ 2.3 ตามสัดส่วนที่ได้รับความเสียหาย



ประชาสัมพันธ์

เทศบาลตำบลโพธิ์ชัย

ขั้นตอนการชำระภาษีที่ดินและสิ่งปลูกสร้างแบบออนไลน์

Form showing tax details and a QR code for payment.

1. ตรวจสอบเอกสาร



- ก.ด.ส.6
- ก.ด.ส.7
- ก.ด.ส.8

วันจันทร์ - เสาร์
เวลา 08.30 - 16.30 น.
*ยกเว้นวันหยุด
นักชดถุกษ์

2. ชำระเงิน

- ณ สำนักงาน
เทศบาลตำบลโพธิ์ชัย



- สแกนบาร์โค้ดจาก

หนังสือแจ้งประเมิน (ก.ด.ส.6)

กรุณา !!!

- ✓ ตรวจสอบ ยอดเงิน
- ✓ ตรวจสอบ ชื่อบัญชี

ช่องทางการติดต่อ



042-990401 ต่อ 30 กองคลัง เทศบาลตำบลโพธิ์ชัย

www.PhochaiNk.go.th

เทศบาลตำบลโพธิ์ชัย จ.หนองคาย

@cdt4343i

ฝ่ายพัฒนารายได้ กองคลัง เทศบาลตำบลโพธิ์ชัย

เทศบาลตำบลโพธิ์ชัย

FHOCHAI MUNICIPALITY

สแกนสอบถาม
รายละเอียด

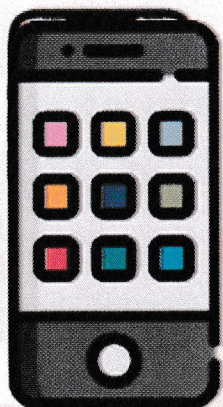

ขั้นตอนการเสียภาษีป้าย

ผู้เสียภาษียื่นแบบ ภายในวันที่ ๒ มกราคม - ๓๑ มีนาคม ของทุกปี

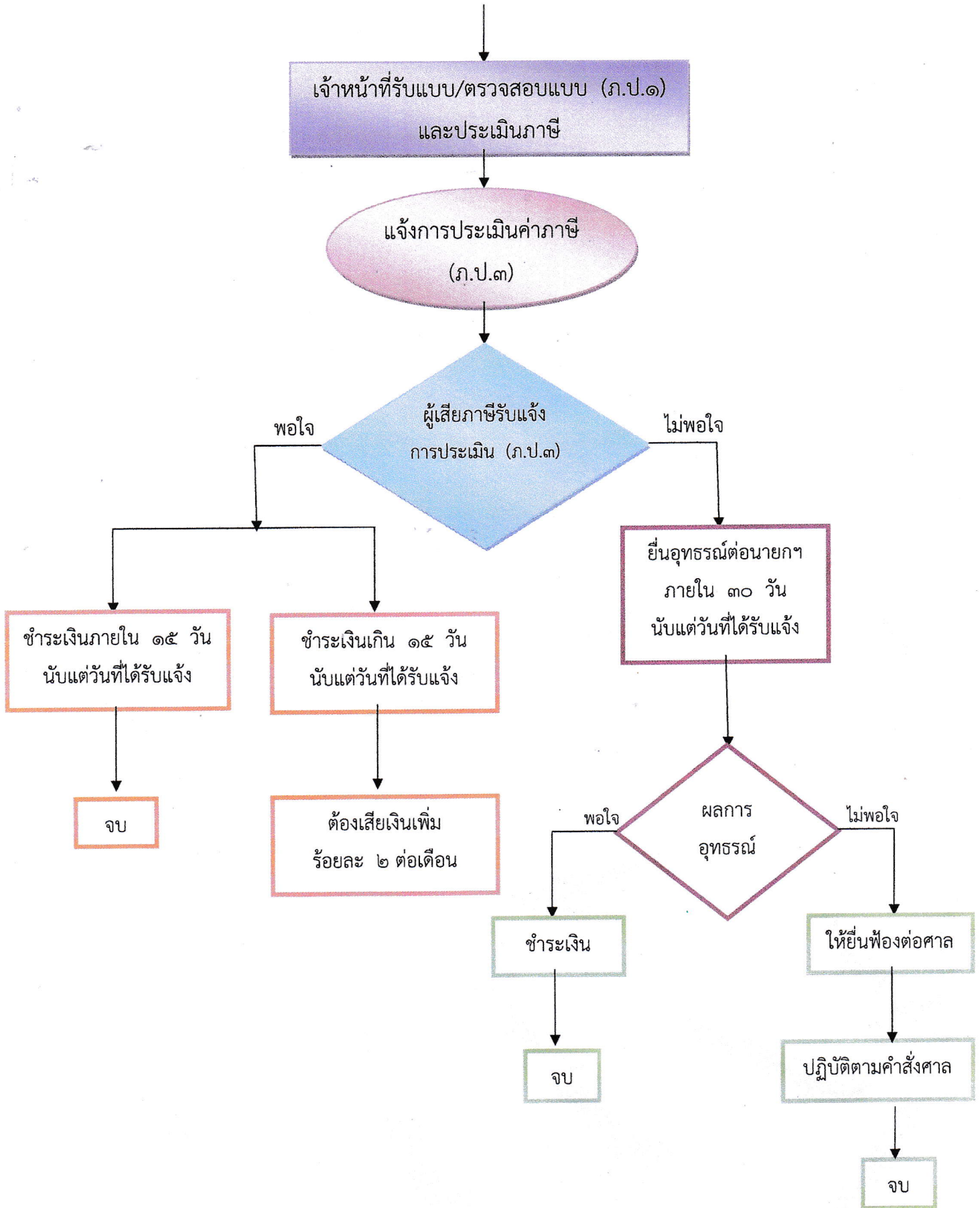

ตัวอย่าง



ภ.ป.1

แบบแสดงรายการภาษีป้าย

ปีภาษีประจำปี พ.ศ. 2569

ชื่อเจ้าของป้าย..... นาย อัคริน มณีพร..... ชื่อสถานประกอบการหรือกิจการอื่นๆ..... The For Rsst
 เลขที่..... 209..... หมู่..... 1..... ตรอก, ซอย..... ถนน.....
 ตำบล/แขวง..... โพธิ์ชัย..... อำเภอ..... จังหวัด..... เมืองหนองคาย..... หนองคาย..... โทรศัพท์.....
 ขอยื่นแบบแสดงรายการภาษีป้ายต่อเจ้าพนักงาน ณ เทศบาลตำบลโพธิ์ชัย อำเภอ เมืองหนองคาย จังหวัด หนองคาย ตามรายการต่อไปนี้

ประเภทป้าย	ขนาดป้าย		เนื้อที่ป้าย ตร.ชม.	จำนวน ป้าย	ข้อความหรือภาพหรือเครื่องหมายที่ ปรากฏในป้ายโดยย่อ	สถานที่ติดตั้งป้ายและ วันที่ติดตั้งป้าย	ค่าภาษี	หมายเหตุ
	กว้าง	ยาว						
3(๗)	120.00	120.00	14,400.00	2	The For Rsst	302 ม. 5 อ. เมืองหนองคาย ต. โพธิ์ชัย วันที่ 09/01/2565	2,900.00	
3(๗)	120.00	120.00	14,400.00	1	the fore rest	อ. เมืองหนองคาย ต. โพธิ์ชัย	1,450.00	
1(๗)	30.00	50.00	1,500.00	1	บริษัท สุมเน็นพรรัตน์ จำกัด เลขที่ 209 ม. 1	209 ม. 1 อ. เมืองหนองคาย ต. โพธิ์ชัย วันที่ 02/01/2567	200.00	
3(๗)	59.00	110.00	6,490.00	1	บัตรราคา 50 บาท/ท่าน	ม. 1 อ. เมืองหนองคาย ต. โพธิ์ชัย	650.00	
3(๗)	65.00	55.00	3,575.00	2	ทางเข้า	ม. 1 อ. เมืองหนองคาย ต. โพธิ์ชัย	700.00	

ประเภทของป้าย

- 1) ป้ายที่มีอักษรโรมัน
 (ก) ป้ายที่มีข้อความที่เคลื่อนที่หรือเปลี่ยนเป็นข้อความอื่นได้
 (ข) ป้ายนอกจาก (ก)

- 2) ป้ายที่มีอักษรไทยกับอักษรต่างประเทศ และหรือเป็นภาพ และหรือเครื่องหมายอื่น
 (ก) ป้ายที่มีข้อความ เครื่องหมาย หรือภาพที่เคลื่อนที่ หรือเปลี่ยนเป็นข้อความ เครื่องหมาย หรือภาพอื่นได้
 (ข) ป้ายนอกจาก (ก)

- 3) ป้ายที่มีอักษรไทยไม่ปรากฏภาพหรือเครื่องหมายใดๆ หรือไม่ และป้ายที่มีอักษรไทยบางส่วนหรือทั้งหมดอยู่ใต้หรือต่ำกว่าอักษรต่างประเทศ
 (ก) ป้ายที่มีข้อความ เครื่องหมาย หรือภาพที่เคลื่อนที่ หรือเปลี่ยนเป็นข้อความ เครื่องหมาย หรือภาพอื่นได้
 (ข) ป้ายนอกจาก (ก)

เลขรับที่.....
วันที่...../...../.....
สำนักงานที่รับ เทศบาลตำบลโพธิ์ชัย
เลขรับปีก่อน.....ผู้รับแบบ
ลงชื่อ.....

บันทึกการตรวจสอบของเจ้าหน้าที่

.....
.....
.....
ลงชื่อ.....เจ้าหน้าที่

รายงานการประเมินภาษีป้าย

ได้ทำการประเมินภาษีป้ายตามรายการที่ปรากฏในแบบแสดงรายการภาษีป้ายรายนี้แล้ว
เจ้าของป้ายจะต้องเสียภาษีดังนี้-

- 1. ค่าภาษีป้ายตามแบบแสดงรายการภาษีป้ายเป็นเงิน 5,900 บาท. 00 สตางค์
- 2. ค่าเพิ่มภาษีป้ายตามมาตรา 25 (1)X ในอันแบบแสดงรายการภาษีป้ายภายในเวลาที่กำหนด

ร้อยละ 0 เป็นเงิน.....บาท.....สตางค์
รวมทั้งสิ้นเป็นเงิน 5,900 บาท. 00 สตางค์
ลงชื่อ.....พนักงานเจ้าหน้าที่
วันที่.....เดือน.....พ.ศ.25.....

คำขอชำระภาษี

ข้าพเจ้าได้ทราบการประเมินภาษีป้ายข้างต้นแล้ว ขอชำระภาษีป้ายให้เสร็จไปพร้อมนี้
ลงชื่อ.....ผู้ชำระภาษีป้าย
วันที่.....เดือน.....พ.ศ.25.....

รายการรับชำระภาษีป้าย

ได้รับเงินภาษีป้าย.....บาท.....สตางค์ แต่วันที่.....
ใบเสร็จเลขที่.....เลขที่.....พนักงานเจ้าหน้าที่ผู้รับเงิน
ลงชื่อ.....

บันทึกเพิ่มเติม

.....
.....
.....
ลงชื่อ.....เจ้าหน้าที่

รวมเงินค่าภาษีป้าย	5,900.00
--------------------	----------

ข้าพเจ้าขอรับรองว่ารายการที่แจ้งไว้ในแบบมีผู้ถูกต้องและครบถ้วนตามความจริงทุกประการ

ลงชื่อ..... วันที่.....

ตัวอย่าง



ภ.ป. 3

หนังสือแจ้งการประเมิน

ที่นค 52009.2/052

เทศบาลตำบลโพธิ์ชัย

วันที่ 23 เดือน เมษายน พ.ศ. 2569

เรื่อง แจ้งการประเมินภาษีป้าย

เรียน นาย อัครวิน มณีทร

ตามที่ท่านได้ยื่นแบบแสดงรายการภาษีป้ายไว้ตามแบบ ภ.ป. 1 เลขรับที่ 052/2569 ลงวันที่ 29 เดือน มกราคม พ.ศ. 2569 นั้น

บัดนี้ พนักงานเจ้าหน้าที่ได้ทำการประเมินเสร็จแล้ว เป็นเงินภาษีป้าย 5,900 บาท 00 สตางค์

และเงินเพิ่ม 0 บาท 00 สตางค์ รวมทั้งสิ้นเป็นเงิน 5,900 บาท 00 สตางค์ โปรดนำเงินจำนวนดังกล่าวไปชำระภายใน

15 วัน นับแต่วันที่ได้รับหนังสือนี้ หากพ้นกำหนดจะต้องเสียเงินเพิ่มตามกฎหมาย

ขอแสดงความนับถือ

(เจ้าอากาศเอกสุรชิต พิสัยพันธ์)

ปลัดเทศบาลตำบลโพธิ์ชัย

พนักงานเจ้าหน้าที่



แบบฟอร์มการชำระเงินผ่าน บมจ. ธนาคารกรุงไทย

(สำหรับธนาคาร)

Company code : 440302

(โปรดเรียกเก็บค่าธรรมเนียมจากผู้ชำระเงิน 10 บาท/ราย)

สำนักงาน เทศบาลตำบลโพธิ์ชัย

สาขาผู้รับเงิน วันที่

ชื่อ - สกุล นาย อัครวิน มณีทร

ชำระเงินภายใน 15 วัน นับแต่วันที่ได้รับหนังสือ

ห้ามรับชำระภาษีเกินกำหนดเวลาและให้รับชำระเงินตามยอดภาษีเท่านั้น



ชำระผ่าน Mobile Banking

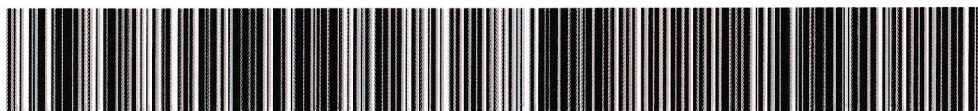

[099400037049155 054301066900000564 000400000090520262 590000]

หมายเลขอ้างอิง 1 : 054301066900000564

หมายเลขอ้างอิง 2 : 000400000090520262

หมายเลขที่เช็ค/Cheque No	เช็คลงวันที่/Date	ชื่อธนาคาร/Bank Name	สาขา/Branch	บาท/Bath
<input type="radio"/> เงินโอน A/C Transfer	เลขที่บัญชี A/C No			5,900.00
<input type="radio"/> เงินสด/Cash	จำนวนเงินเป็นตัวอักษร	ห้าพันเก้าร้อยบาทถ้วน		

ชื่อผู้นำฝาก โทร. เจ้าหน้าที่ธนาคารผู้รับเงิน

ใบรับ ภ.ป. 3

ข้าพเจ้า อยู่บ้านเลขที่ โทร. ชอย

ถนน หมู่ที่ ตำบล อำเภอ จังหวัด

เกี่ยวข้องกับ กับเจ้าของป้ายได้รับ ภ.ป.3 ที่ ลงวันที่ เดือน พ.ศ.

ไว้แล้ว เมื่อวันที่ พ.ศ.

ลงชื่อ ผู้รับ

ลงชื่อ ผู้ส่ง

แผนผังขั้นตอนการรับบริการ
๑. จดทะเบียนพาณิชย์ (ตั้งใหม่)

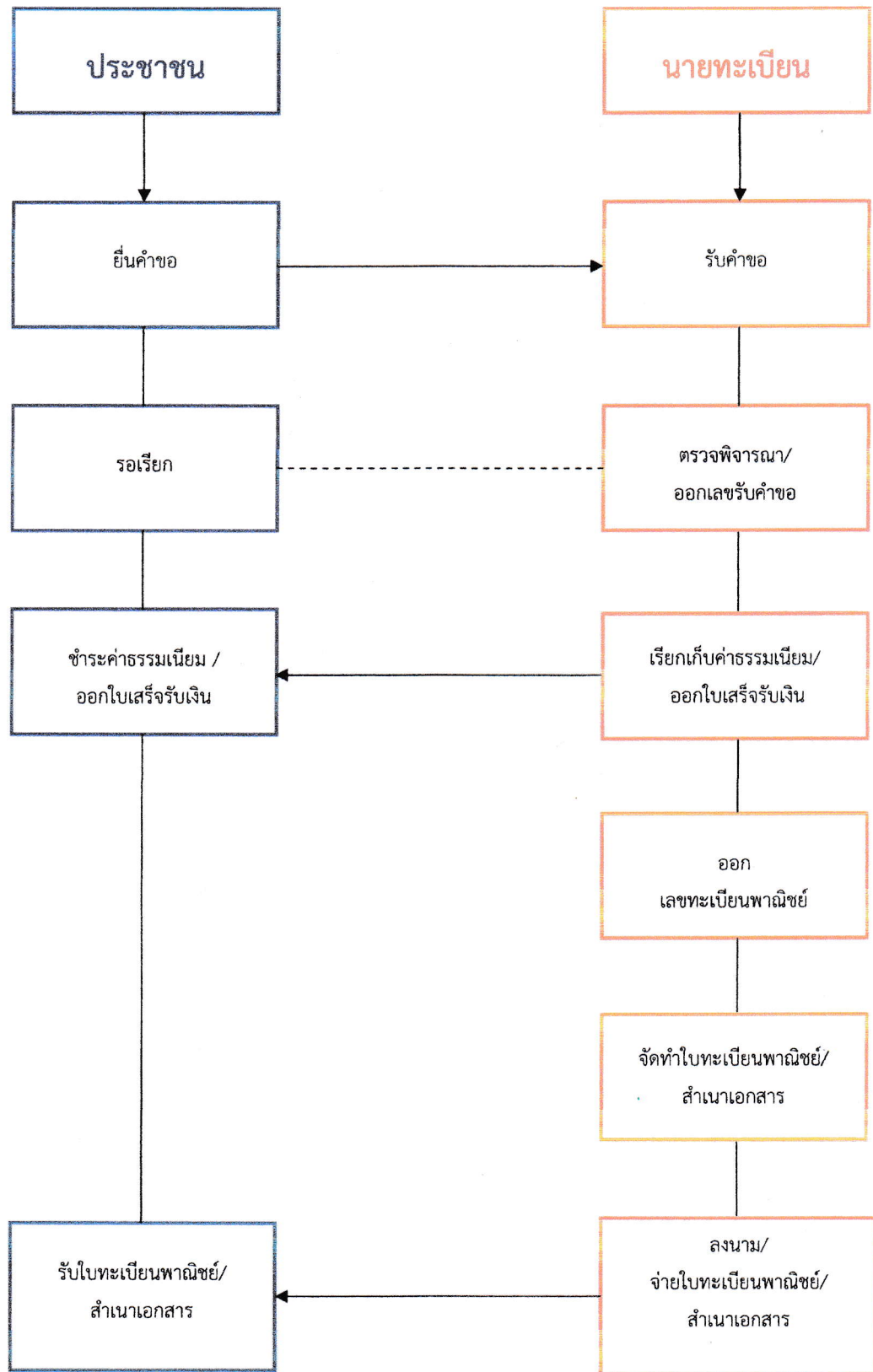

แผนผังขั้นตอนการรับบริการ
๒. จดทะเบียนเปลี่ยนแปลงรายการจดทะเบียน

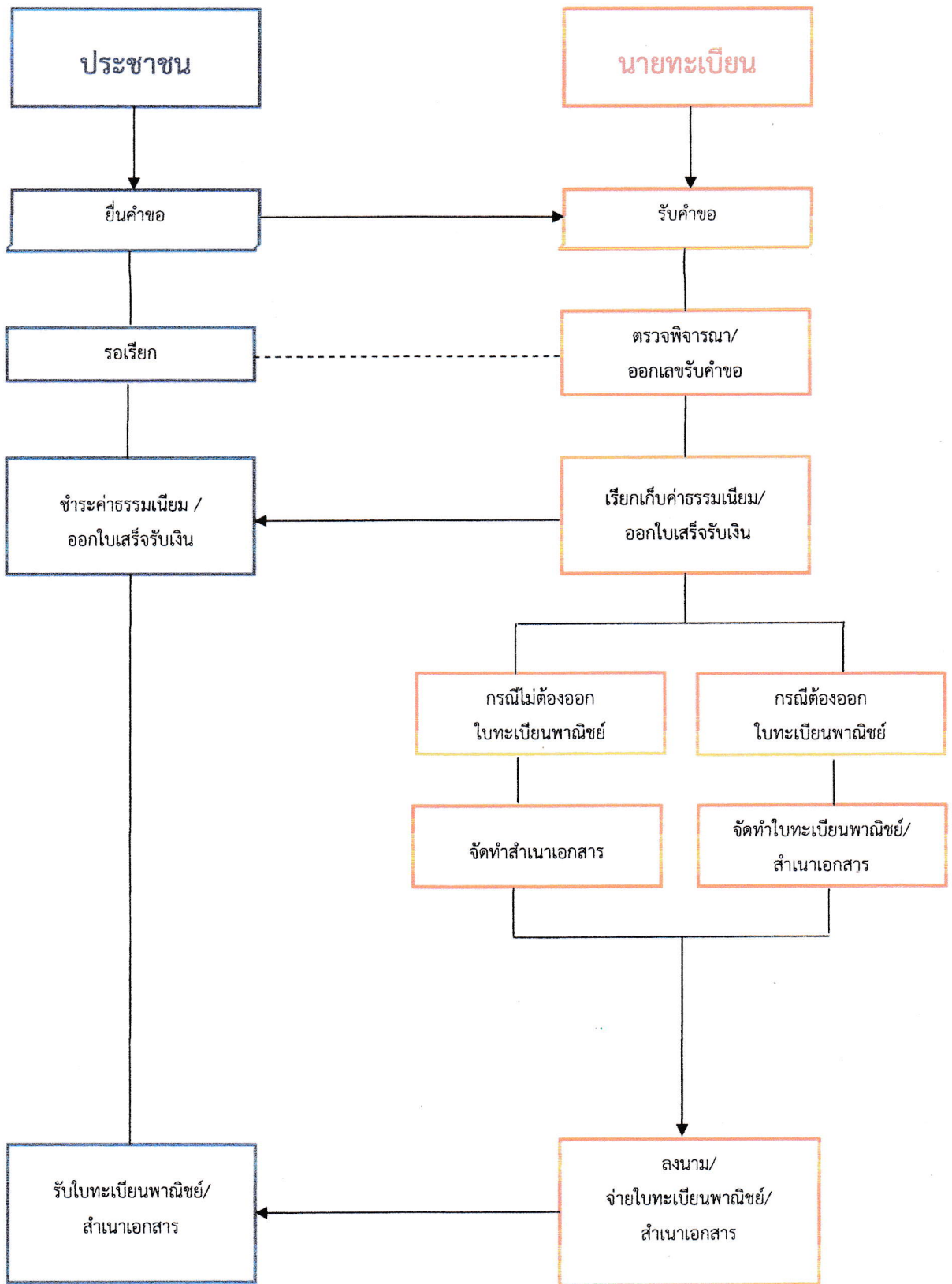

แผนผังขั้นตอนการรับบริการ
๓. จดทะเบียนเลิกประกอบพาณิชย์กิจ

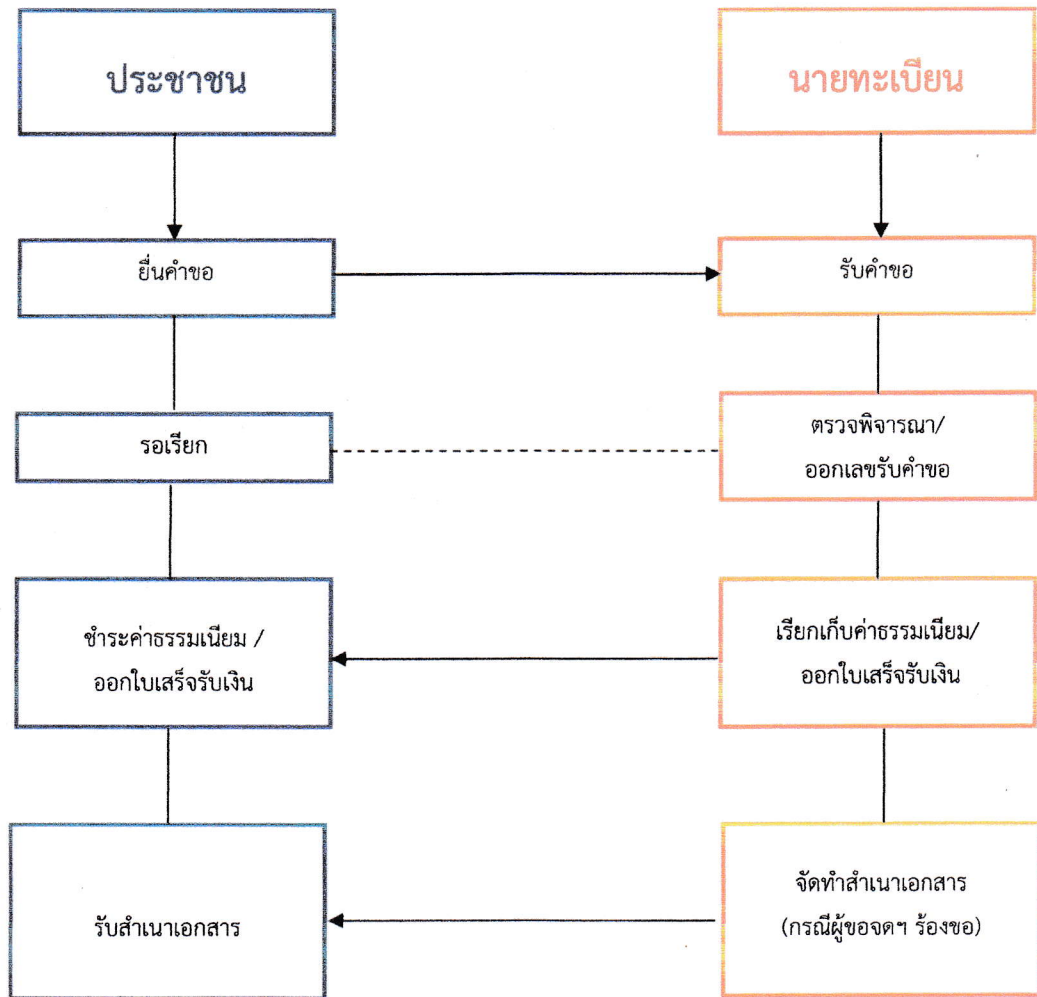

แผนผังขั้นตอนการรับบริการ
๔. การออกไปแทนทะเบียนพาณิชย์

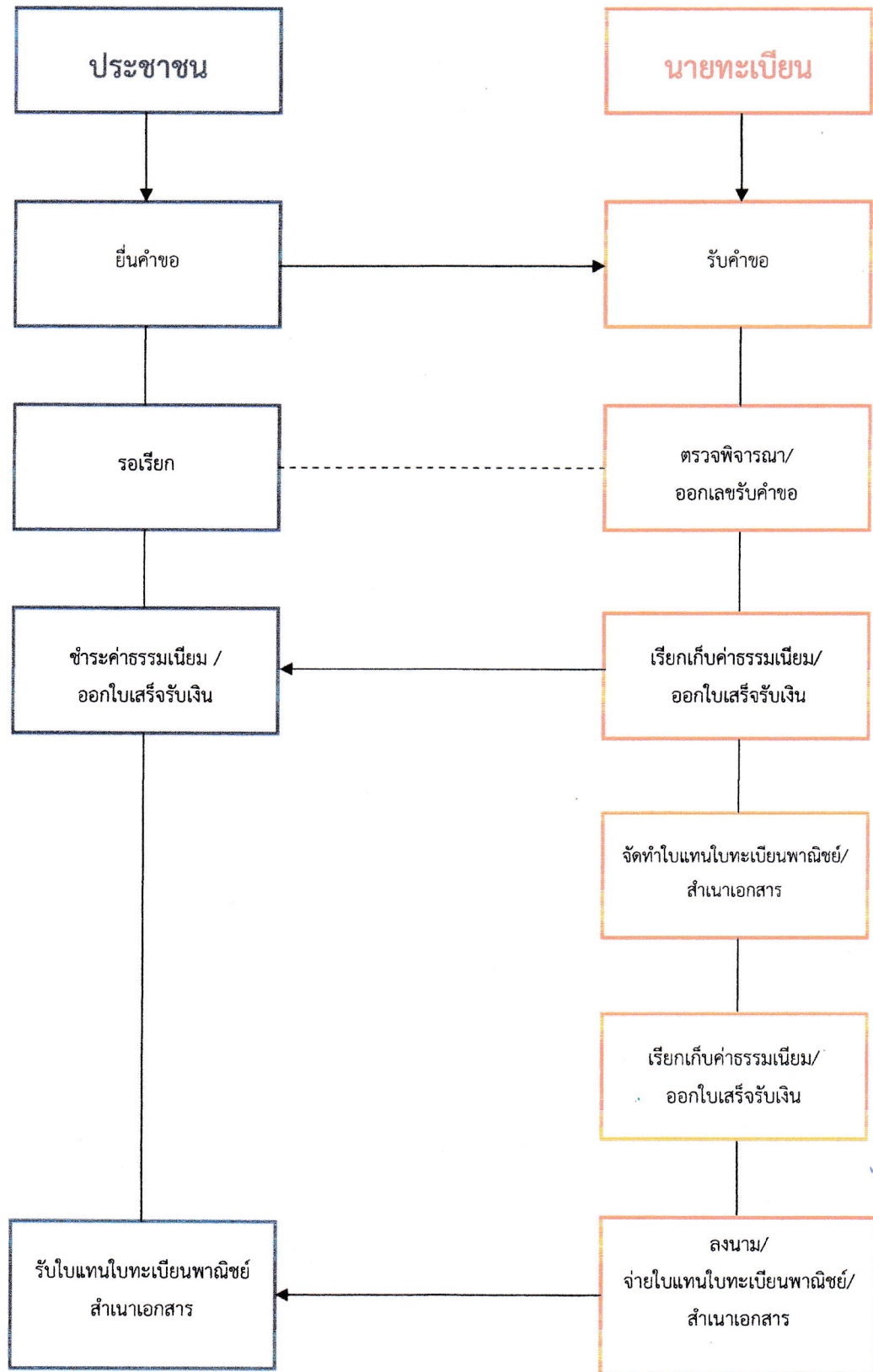

แผนผังขั้นตอนการรับบริการ

๕. การคัดสำเนาและรับรองสำเนาเอกสารเกี่ยวกับการจดทะเบียนพาณิชย์

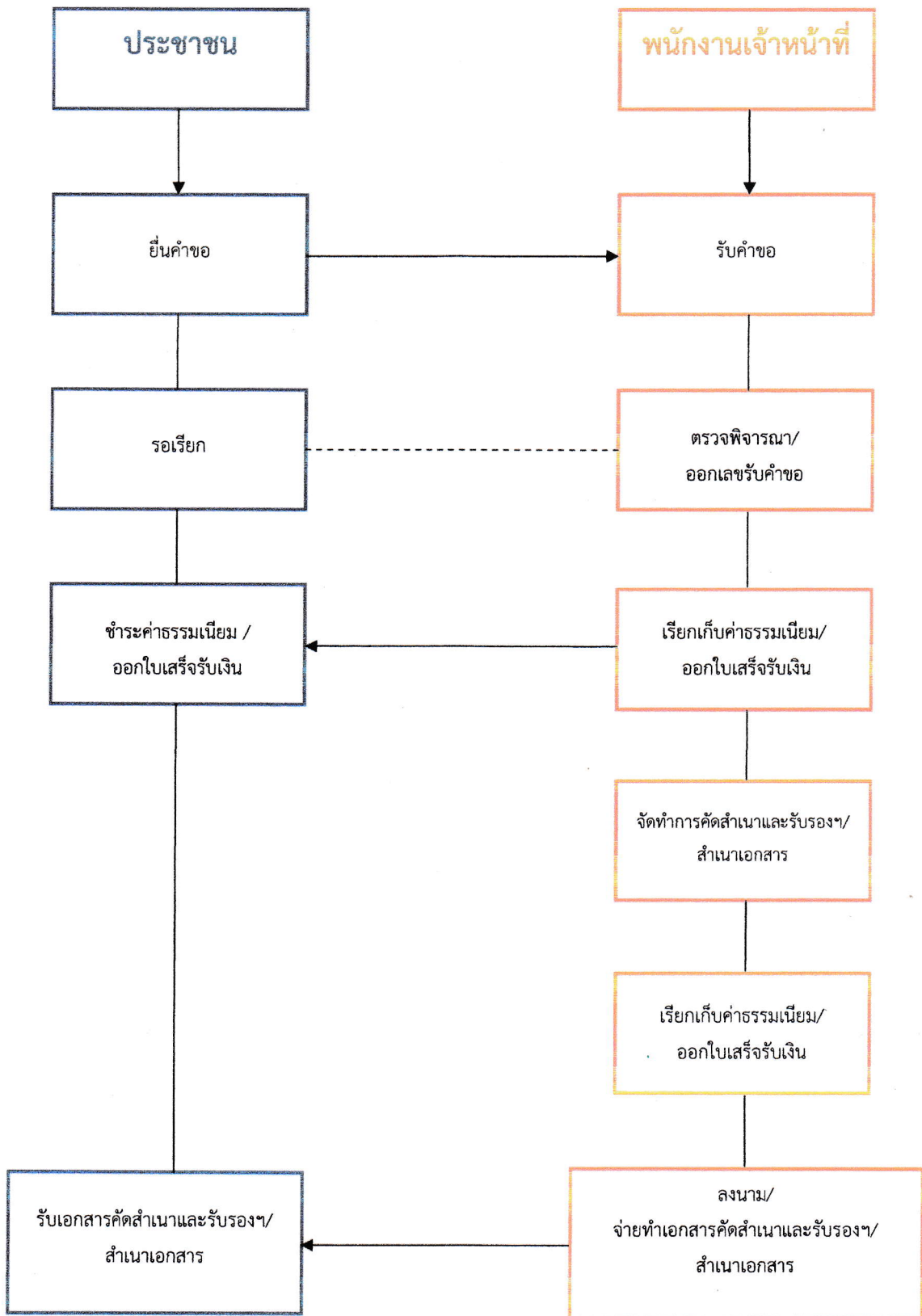

<input type="checkbox"/> สำนักงานกลางทะเบียนพาณิชย์ <input type="checkbox"/> สำนักงานทะเบียนพาณิชย์ อำเภอ จังหวัด	 คำขอจดทะเบียน	(เฉพาะเจ้าหน้าที่) เลขรับที่ รับวันที่ เลขที่คำขอเดิม ทะเบียนเลขที่
--	--	---

ประเภทคำขอ

จดทะเบียนพาณิชย์ (ให้กรอก [1] - [8] ส่วน [9] - [12] ให้เลือกกรอกตามแต่กรณี)

จดทะเบียนเปลี่ยนแปลงรายการ [] [] [] [] [] [] ตั้งแต่วันที่ เป็นต้นนี้ (ให้กรอกเฉพาะรายการซึ่งประสงค์จะขอเปลี่ยนแปลง)

จดทะเบียนเลิกประกอบพาณิชย์ ตั้งแต่วันที่ (ให้กรอกรายการเฉพาะใน [1] [2] และ [5])

[1] ชื่อผู้ประกอบการพาณิชย์ น.ส. สุขกาย สบายใจ อายุ 30 ปี เชื้อชาติ ไทย สัญชาติ ไทย
 ที่อยู่เลขที่ 001 หมู่ที่ 1 ตรอก/ซอย ถนน ตำบล/แขวง โพธิ์ชัย
 อำเภอ/เขต เมือง จังหวัด หนองคาย โทรศัพท์ โทรสาร

[2] ชื่อที่ใช้ในการประกอบพาณิชย์ ภาษาไทย ร้านสุขการการค้า
 ภาษาต่างประเทศ (ถ้ามี)

[3] ชนิดแห่งพาณิชย์ รหัสสำหรับเจ้าหน้าที่

(1) ร้านขายของชำ	<table border="1" style="width:100%; height: 20px;"> <tr><td style="width:12.5%;"></td><td style="width:12.5%;"></td><td style="width:12.5%;"></td><td style="width:12.5%;"></td><td style="width:12.5%;"></td><td style="width:12.5%;"></td></tr> </table>						
(2)	<table border="1" style="width:100%; height: 20px;"> <tr><td style="width:12.5%;"></td><td style="width:12.5%;"></td><td style="width:12.5%;"></td><td style="width:12.5%;"></td><td style="width:12.5%;"></td><td style="width:12.5%;"></td></tr> </table>						
(3)	<table border="1" style="width:100%; height: 20px;"> <tr><td style="width:12.5%;"></td><td style="width:12.5%;"></td><td style="width:12.5%;"></td><td style="width:12.5%;"></td><td style="width:12.5%;"></td><td style="width:12.5%;"></td></tr> </table>						
(4)	<table border="1" style="width:100%; height: 20px;"> <tr><td style="width:12.5%;"></td><td style="width:12.5%;"></td><td style="width:12.5%;"></td><td style="width:12.5%;"></td><td style="width:12.5%;"></td><td style="width:12.5%;"></td></tr> </table>						

[4] จำนวนเงินทุนที่นำมาใช้ในการประกอบพาณิชย์เป็นประจำ จำนวน 50,000 บาท (ห้าหมื่นบาทถ้วน)

[5] ที่ตั้งสำนักงานแห่งใหญ่ เลขที่ 001 หมู่ที่ 1 ตรอก/ซอย
 ถนน ตำบล/แขวง โพธิ์ชัย อำเภอ/เขต เมือง
 จังหวัด หนองคาย โทรศัพท์ โทรสาร

[6] ชื่อผู้จัดการ น.ส. สุขกาย สบายใจ อายุ 30 ปี สัญชาติ ไทย ที่อยู่เลขที่ 001
 หมู่ที่ 1 ตรอก/ซอย ถนน ตำบล/แขวง โพธิ์ชัย
 อำเภอ/เขต เมือง จังหวัด หนองคาย โทรศัพท์ โทรสาร

[7] วันที่เริ่มต้นประกอบพาณิชย์ในประเทศไทย ตั้งแต่วันที่ 01 มกราคม 2563

[8] วันที่ขอจดทะเบียนพาณิชย์ 01 มกราคม 2563

[9] รับโอนพาณิชย์นี้จาก สัญชาติ ที่อยู่เลขที่
 หมู่ที่ ตรอก/ซอย ถนน ตำบล/แขวง
 อำเภอ/เขต จังหวัด โทรศัพท์ โทรสาร
 ชื่อที่ใช้ในการประกอบพาณิชย์ โอนเมื่อวันที่
 สาเหตุที่โอน

[10] ที่ตั้งสำนักงานสาขา เลขที่ หมู่ที่ ตรอก/ซอย
 ถนน ตำบล/แขวง อำเภอ/เขต
 จังหวัด โทรศัพท์ โทรสาร
 ที่ตั้งโรงเก็บสินค้า เลขที่ หมู่ที่ ตรอก/ซอย
 ถนน ตำบล/แขวง อำเภอ/เขต
 จังหวัด โทรศัพท์ โทรสาร

ตัวแทนค้าต่าง คือ ที่อยู่เลขที่ หมู่ที่

ตรอก/ซอย ถนน ตำบล/แขวง.....

อำเภอ/เขต จังหวัด โทรศัพท์ โทรสาร.....

[11] ชื่อ อายุ เชื้อชาติ สัญชาติ ตำบลที่อยู่ และจำนวนทุนลงทุนของผู้เป็นหุ้นส่วน และจำนวนเงินทุนของห้างหุ้นส่วน

ผู้เป็นหุ้นส่วนของห้างหุ้นส่วน/ผู้เป็นหุ้นส่วนเข้าใหม่ มีจำนวนคน ดังนี้

(1) อายุปี เชื้อชาติ สัญชาติ.....

ที่อยู่เลขที่ หมู่ที่ ตรอก/ซอย.....

ถนน ตำบล/แขวง..... อำเภอ/เขต.....

จังหวัด โทรศัพท์ โทรสาร

ลงทุนด้วย จำนวนบาท (ลงลายมือชื่อ).....

(2) อายุปี เชื้อชาติ สัญชาติ.....

ที่อยู่เลขที่ หมู่ที่ ตรอก/ซอย.....

ถนน ตำบล/แขวง..... อำเภอ/เขต.....

จังหวัด โทรศัพท์ โทรสาร

ลงทุนด้วย จำนวนบาท (ลงลายมือชื่อ).....

(3) อายุปี เชื้อชาติ สัญชาติ.....

ที่อยู่เลขที่ หมู่ที่ ตรอก/ซอย.....

ถนน ตำบล/แขวง..... อำเภอ/เขต.....

จังหวัด โทรศัพท์ โทรสาร

ลงทุนด้วย จำนวนบาท (ลงลายมือชื่อ).....

[12] จำนวนเงินทุน จำนวนหุ้น และมูลค่าหุ้นของบริษัทจำกัด จำนวนและมูลค่าหุ้นที่บุคคลแต่ละสัญชาติถืออยู่

ทุนจดทะเบียนบาท แบ่งออกเป็นหุ้น มูลค่าหุ้นละบาท

สัญชาติ ถือหุ้น หุ้น สัญชาติ ถือหุ้นหุ้น

สัญชาติ ถือหุ้น หุ้น สัญชาติ ถือหุ้นหุ้น

[13] ผู้เป็นหุ้นส่วนออกหรือตาย จำนวนคน ดังนี้ (ใช้กรณีของจดทะเบียนเปลี่ยนแปลงรายการตามข้อ 11)

(1) อายุปี เชื้อชาติ สัญชาติ.....

ที่อยู่เลขที่ หมู่ที่ ตรอก/ซอย.....

ถนน ตำบล/แขวง..... อำเภอ/เขต.....

จังหวัด โทรศัพท์ โทรสาร

(2) อายุปี เชื้อชาติ สัญชาติ.....

ที่อยู่เลขที่ หมู่ที่ ตรอก/ซอย.....

ถนน ตำบล/แขวง..... อำเภอ/เขต.....

จังหวัด โทรศัพท์ โทรสาร

[14] อื่น ๆ

ข้าพเจ้าขอรับรองว่ารายการข้างต้นถูกต้องและเป็นความจริงทุกประการ

(ลงลายมือชื่อ).....ผู้ประกอบการพาณิชย์กิจ

(.....นางสาวสขกาย สมายใจ.....)

บันทึกนายทะเบียนพาณิชย์

รับจดทะเบียน ณ วันที่

(ลงลายมือชื่อ).....นายทะเบียนพาณิชย์

(.....)

ตัวอย่าง

แบบ ทพ.

<input type="checkbox"/> สำนักงานกลางทะเบียนพาณิชย์ <input type="checkbox"/> สำนักงานทะเบียนพาณิชย์ อำเภอ เมือง..... จังหวัด หนองคาย.....	 คำขอจดทะเบียน	(เฉพาะเจ้าหน้าที่) เลขรับที่ รับวันที่ เลขที่คำขอเดิม ทะเบียนเลขที่
--	--	---

ประเภทคำขอ

จดทะเบียนพาณิชย์ (ให้กรอก [1] - [8] ส่วน [9] - [12] ให้เลือกกรอกตามแต่กรณี)

จดทะเบียนเปลี่ยนแปลงรายการ [3] [] [] [] [] ตั้งแต่วันที่ 03 มี.ค. 63 เป็นต้นไป (ให้กรอกเฉพาะรายการซึ่งประสงค์จะขอเปลี่ยนแปลง)

จดทะเบียนเลิกประกอบพาณิชย์กิจ ตั้งแต่วันที่..... (ให้กรอกรายการเฉพาะใน [1] [2] และ [5])

[1] ชื่อผู้ประกอบการพาณิชย์กิจ น.ส. สขกาย สบายใจ อายุ 30 ปี เชื้อชาติ ไทย สัญชาติ ไทย
 ที่อยู่เลขที่ 001 หมู่ที่ 1 ตรอก/ซอย..... ถนน ตำบล/แขวง..... โพธิ์ชัย
 อำเภอ/เขต เมือง จังหวัด หนองคาย โทรศัพท์..... โทรสาร.....

[2] ชื่อที่ใช้ในการประกอบพาณิชย์กิจ ภาษาไทย.....
 ภาษาต่างประเทศ (ถ้ามี).....

[3] ชนิดแห่งพาณิชย์กิจ รหัสสำหรับเจ้าหน้าที่

(1) จำหน่ายเครื่องดื่มที่มีแอลกอฮอล์ และ ไม่มีแอลกอฮอล์	[] [] [] [] [] []
(2) ร้านขายของชำ	[] [] [] [] [] []
(3)	[] [] [] [] [] []
(4)	[] [] [] [] [] []

[4] จำนวนเงินทุนที่นำมาใช้ในการประกอบพาณิชย์กิจเป็นประจำ จำนวน..... บาท (.....)

[5] ที่ตั้งสำนักงานแห่งใหญ่ เลขที่..... หมู่ที่..... ตรอก/ซอย.....
 ถนน..... ตำบล/แขวง..... อำเภอ/เขต.....
 จังหวัด..... โทรศัพท์..... โทรสาร.....

[6] ชื่อผู้จัดการ อายุ..... ปี สัญชาติ..... ที่อยู่เลขที่.....
 หมู่ที่..... ตรอก/ซอย..... ถนน..... ตำบล/แขวง..... โพธิ์ชัย
 อำเภอ/เขต..... จังหวัด..... โทรศัพท์..... โทรสาร.....

[7] วันที่เริ่มต้นประกอบพาณิชย์กิจในประเทศไทย ตั้งแต่วันที่.....

[8] วันที่ขอลงทะเบียนพาณิชย์.....

[9] รับโอนพาณิชย์กิจนี้จาก สัญชาติ ที่อยู่เลขที่.....
 หมู่ที่ ตรอก/ซอย..... ถนน..... ตำบล/แขวง.....
 อำเภอ/เขต..... จังหวัด..... โทรศัพท์..... โทรสาร.....
 ชื่อที่ใช้ในการประกอบพาณิชย์กิจ โอนเมื่อวันที่

[10] ที่ตั้งสำนักงานสาขา เลขที่ หมู่ที่ ตรอก/ซอย.....
 ถนน ตำบล/แขวง..... อำเภอ/เขต.....
 จังหวัด โทรศัพท์ โทรสาร.....
 ที่ตั้งโรงเก็บสินค้า เลขที่ หมู่ที่ ตรอก/ซอย.....
 ถนน ตำบล/แขวง..... อำเภอ/เขต.....
 จังหวัด โทรศัพท์ โทรสาร.....

ตัวอย่าง

ตัวแทนค้าต่าง คือ ที่อยู่เลขที่ หมู่ที่

ตรอก/ซอย ถนน ตำบล/แขวง.....

อำเภอ/เขต จังหวัด โทรศัพท์ โทรสาร.....

[11] ชื่อ อายุ เชื้อชาติ สัญชาติ ตำบลที่อยู่ และจำนวนทุนลงหุ้นของผู้เป็นหุ้นส่วน และจำนวนเงินทุนของห้างหุ้นส่วน

ผู้เป็นหุ้นส่วนของห้างหุ้นส่วน/ผู้เป็นหุ้นส่วนเข้าใหม่ มีจำนวนคน ดังนี้

(1) อายุปี เชื้อชาติ สัญชาติ.....

ที่อยู่เลขที่ หมู่ที่ ตรอก/ซอย.....

ถนน ตำบล/แขวง..... อำเภอ/เขต.....

จังหวัด โทรศัพท์ โทรสาร

ลงหุ้นด้วย จำนวนบาท (ลงลายมือชื่อ).....

(2) อายุปี เชื้อชาติ สัญชาติ

ที่อยู่เลขที่ หมู่ที่ ตรอก/ซอย.....

ถนน ตำบล/แขวง..... อำเภอ/เขต.....

จังหวัด โทรศัพท์ โทรสาร

ลงหุ้นด้วย จำนวนบาท (ลงลายมือชื่อ).....

(3) อายุปี เชื้อชาติ สัญชาติ.....

ที่อยู่เลขที่ หมู่ที่ ตรอก/ซอย.....

ถนน ตำบล/แขวง..... อำเภอ/เขต.....

จังหวัด โทรศัพท์ โทรสาร

ลงหุ้นด้วย จำนวนบาท (ลงลายมือชื่อ).....

[12] จำนวนเงินทุน จำนวนหุ้น และมูลค่าหุ้นของบริษัทจำกัด จำนวนและมูลค่าหุ้นที่บุคคลแต่ละสัญชาติถืออยู่

ทุนจดทะเบียนบาท แบ่งออกเป็นหุ้น มูลค่าหุ้นละ

สัญชาติ ถือหุ้นหุ้น สัญชาติ ถือหุ้นหุ้น

สัญชาติ ถือหุ้นหุ้น สัญชาติ ถือหุ้นหุ้น

[13] ผู้เป็นหุ้นส่วนออกหรือตาย จำนวนคน ดังนี้ (ใช้กรณีของจดทะเบียนเปลี่ยนแปลงรายการตามข้อ 11)

(1) อายุปี เชื้อชาติ สัญชาติ.....

ที่อยู่เลขที่ หมู่ที่ ตรอก/ซอย.....

ถนน ตำบล/แขวง..... อำเภอ/เขต.....

จังหวัด โทรศัพท์ โทรสาร

(2) อายุปี เชื้อชาติ สัญชาติ.....

ที่อยู่เลขที่ หมู่ที่ ตรอก/ซอย.....

ถนน ตำบล/แขวง..... อำเภอ/เขต.....

จังหวัด โทรศัพท์ โทรสาร

[14] อื่น ๆ

ข้าพเจ้าขอรับรองว่ารายการข้างต้นถูกต้องและเป็นความจริงทุกประการ

(ลงลายมือชื่อ).....ผู้ประกอบการพาณิชย์กิจ

(.....นางสาวสขกาย สมายใจ.....)

บันทึกนายทะเบียนพาณิชย์

รับจดทะเบียน ณ วันที่

(ลงลายมือชื่อ).....นายทะเบียนพาณิชย์

(.....)

ตัวแทนค้าต่าง คือ ที่อยู่เลขที่ หมู่ที่

ตรอก/ซอย ถนน ตำบล/แขวง.....

อำเภอ/เขต จังหวัด โทรศัพท์ โทรสาร.....

[11] ชื่อ อายุ เชื้อชาติ สัญชาติ ตำบลที่อยู่ และจำนวนทุนลงหุ้นของผู้เป็นหุ้นส่วน และจำนวนเงินทุนของห้างหุ้นส่วน

ผู้เป็นหุ้นส่วนของห้างหุ้นส่วน/ผู้เป็นหุ้นส่วนเข้าใหม่ มีจำนวนคน ดังนี้

(1) อายุปี เชื้อชาติ สัญชาติ.....
ที่อยู่เลขที่ หมู่ที่ ตรอก/ซอย.....

ถนน ตำบล/แขวง..... อำเภอ/เขต.....

จังหวัด โทรศัพท์ โทรสาร

ลงหุ้นด้วย จำนวนบาท (ลงลายมือชื่อ).....

(2) อายุปี เชื้อชาติ สัญชาติ

ที่อยู่เลขที่ หมู่ที่ ตรอก/ซอย.....

ถนน ตำบล/แขวง..... อำเภอ/เขต.....

จังหวัด โทรศัพท์ โทรสาร

ลงหุ้นด้วย จำนวนบาท (ลงลายมือชื่อ)

(3) อายุปี เชื้อชาติ สัญชาติ.....

ที่อยู่เลขที่ หมู่ที่ ตรอก/ซอย.....

ถนน ตำบล/แขวง..... อำเภอ/เขต.....

จังหวัด โทรศัพท์ โทรสาร

ลงหุ้นด้วย จำนวนบาท (ลงลายมือชื่อ)

[12] จำนวนเงินทุน จำนวนหุ้น และมูลค่าหุ้นของบริษัทจำกัด จำนวนและมูลค่าหุ้นที่บุคคลแต่ละสัญชาติถืออยู่

ทุนจดทะเบียนบาท แบ่งออกเป็นหุ้น มูลค่าหุ้นละบาท

สัญชาติ ถือหุ้น หุ้น สัญชาติ ถือหุ้นหุ้น

สัญชาติ ถือหุ้นหุ้น สัญชาติ ถือหุ้นหุ้น

[13] ผู้เป็นหุ้นส่วนออกหรือตาย จำนวนคน ดังนี้ (ใช้กรณีขอจดทะเบียนเปลี่ยนแปลงรายการตามข้อ 11)

(1) อายุปี เชื้อชาติ สัญชาติ

ที่อยู่เลขที่ หมู่ที่ ตรอก/ซอย.....

ถนน ตำบล/แขวง..... อำเภอ/เขต.....

จังหวัด โทรศัพท์ โทรสาร

(2) อายุปี เชื้อชาติ สัญชาติ

ที่อยู่เลขที่ หมู่ที่ ตรอก/ซอย.....

ถนน ตำบล/แขวง..... อำเภอ/เขต.....

จังหวัด โทรศัพท์ โทรสาร

[14] อื่น ๆ

ข้าพเจ้าขอรับรองว่ารายการข้างต้นถูกต้องและเป็นความจริงทุกประการ

(ลงลายมือชื่อ).....ผู้ประกอบการพาณิชย์
(.....นางสาวสขกาย สมายใจ.....)

บันทึกนายทะเบียนพาณิชย์

รับจดทะเบียน ณ วันที่

(ลงลายมือชื่อ).....นายทะเบียนพาณิชย์
(.....)

ตัวอย่าง

แผนที่แสดงสถานที่ซึ่งใช้ประกอบพาณิชย์กิจและสถานที่สำคัญบริเวณใกล้เคียงโดยสังเขป

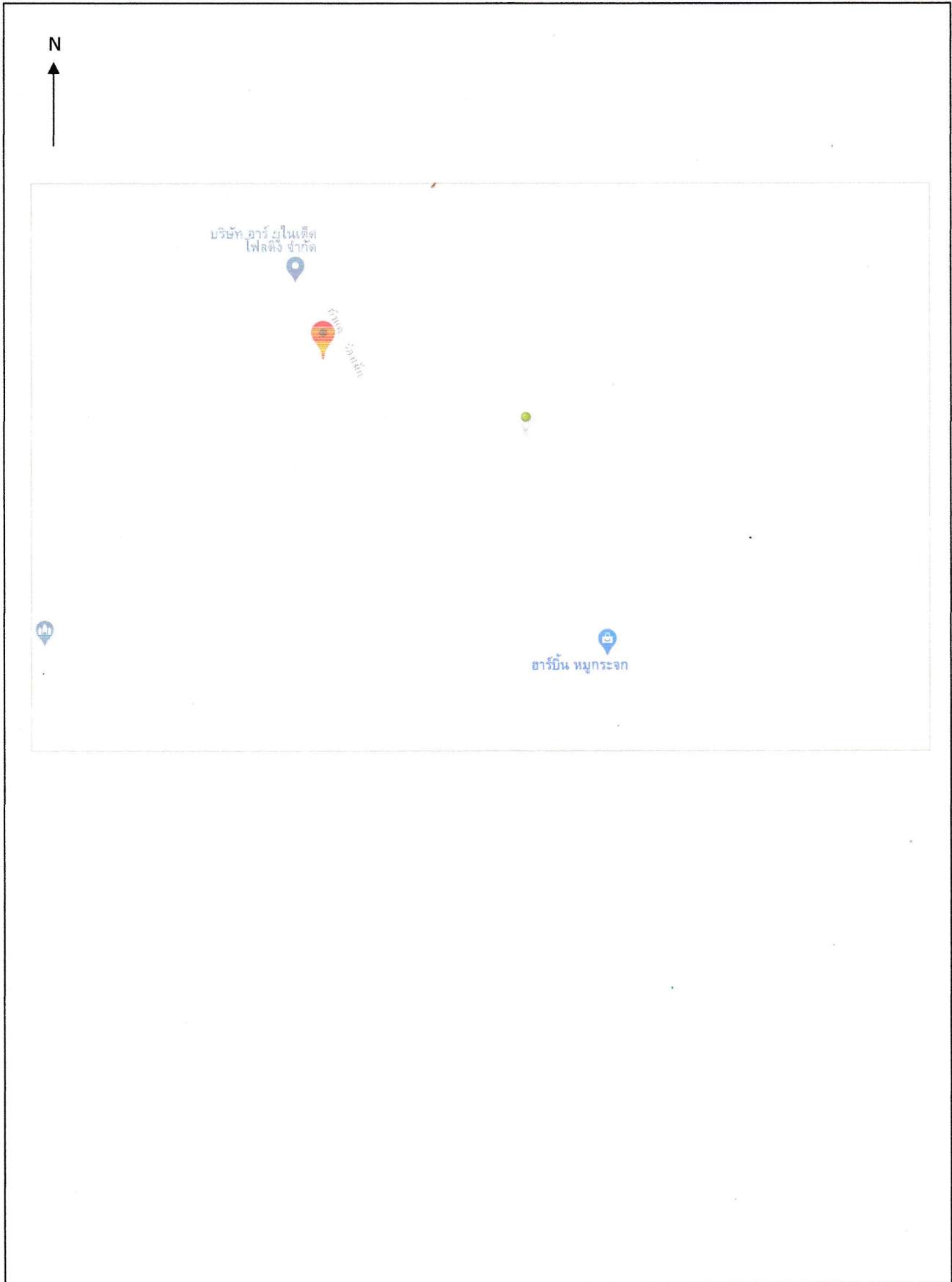

(ลงชื่อ).....ผู้จดทะเบียน
(.....นางสาวสุชกาย สบายใจ.....)

ตัวอย่าง

หนังสือยินยอมให้ใช้สถานที่

เขียนที่..... 001 ม.1 ต. โพธิ์ชัย.....

วันที่..... 01.....เดือน..... มกราคม.....พ.ศ..... 2563.....

ข้าพเจ้า (เจ้าของอาคาร)..... นายจริงจิ่ง สบายใจ.....อายุ..... 50.....ปี
อยู่บ้านเลขที่..... 001.....ซอย..... ถนน..... หมู่ที่..... 1.....ตำบล..... โพธิ์ชัย.....
อำเภอ..... เมือง..... จังหวัด..... หนองคาย..... เป็นผู้ถือกรรมสิทธิ์ในบ้านเลขที่..... 001.....ซอย.....
ถนน..... หมู่ที่..... 1.....ตำบล..... โพธิ์ชัย..... อำเภอ..... เมือง..... จังหวัด..... หนองคาย.....

ขอทำหนังสือฉบับนี้ขึ้นเพื่อแสดงว่าข้าพเจ้ายินยอมให้ (ผู้ประกอบการ)..... นางสาวสขกาย สบายใจ.....
อายุ..... 30.....ปี อยู่บ้านเลขที่..... 001.....ซอย..... ถนน..... หมู่ที่..... 1.....
ตำบล..... โพธิ์ชัย..... อำเภอ..... เมือง..... จังหวัด..... หนองคาย..... ใช้สถานที่ตามสถานที่ดังกล่าว
ข้างต้นในการประกอบกิจการ..... ร้านสขกายการค้า..... ได้ตั้งแต่วันที่..... 01.....
เดือน..... มกราคม.....พ.ศ..... 2563..... เป็นต้นไป จึงได้ลงลายมือชื่อไว้เป็นสำคัญ

ขอรับรองว่าหนังสือฉบับนี้ได้ทำขึ้นโดยถูกต้องตามความเป็นจริง ทุกประการ

(ลงชื่อ)..... ผู้ให้คำยินยอม
(..... นายจริงจิ่ง สบายใจ.....) ตัวบรรจง

(ลงชื่อ)..... ผู้ขอประกอบการ
(..... นางสาวสขกาย สบายใจ.....) ตัวบรรจง

(ลงชื่อ)..... พยาน
(..... นางมั่งมี สบายใจ.....) ตัวบรรจง

หมายเหตุ : ให้แนบเอกสารดังนี้ประกอบด้วย พร้อมทั้งรับรองสำเนาถูกต้อง

- สำเนาทะเบียนบ้านของผู้ให้คำยินยอม/เจ้าของบ้าน
- สำเนาบัตรประจำตัวประชาชนของผู้ให้คำยินยอม/เจ้าของบ้าน

***หากมีสัญญาเช่าร้าน ให้ถ่ายสำเนาสัญญาเช่าพร้อมรับรองสำเนาถูกต้องแทนหนังสือนี้

ตัวอย่าง



แบบบริการข้อมูลธุรกิจ

คำขอที่.....

รับวันที่.....

กรมพัฒนาธุรกิจการค้า

คำขออนุญาต/ตรวจสอบ/รับรองสำเนาเอกสาร/ใบแทน/ถ่ายข้อมูลด้วยคอมพิวเตอร์

ข้าพเจ้า(นาย/นาง/นางสาว)..... สขกาย สมายใจ..... อาชีพ..... คำขอย

ที่อยู่..... 001 ม.1 ต.โพธิ์ชัย อ.เมือง จ.หนองคาย 43000..... โทร.....

มีความประสงค์ขอข้อมูลของ (โปรดทำเครื่องหมายในช่อง ตามรายการที่ต้องการ)

- บริษัทจำกัด ห้างหุ้นส่วนจำกัด ห้างหุ้นส่วนสามัญนิติบุคคล บริษัทมหาชนจำกัด ทะเบียนพาณิชย์
- การประกอบธุรกิจของคนต่างด้าว กิจกรรมร่วมค้าตามประมวลรัษฎากร หอการค้า สมาคมการค้า

ชื่อนิติบุคคล/ผู้ประกอบการพาณิชย์/หอการค้า/สมาคมการค้า.....

ทะเบียนเลขที่/ใบอนุญาตหรือหนังสือรับรองเลขที่/คำขอที่

หนังสือรับรอง รายการปัจจุบัน ช่วง จำนวน.....ฉบับ (ฉบับละ..... รายการ) เป็นจำนวนเงิน.....บาท

บริษัทจำกัด (รายการละ 40 บาท)	ห้างหุ้นส่วนจำกัด/สามัญนิติบุคคล (รายการละ 40 บาท)	บริษัทมหาชนจำกัด (รายการละ 40 บาท)	การประกอบธุรกิจของคนต่างด้าว (เรื่องละ 100 บาท)
<input type="checkbox"/> 1.ชื่อกรรมการ	<input type="checkbox"/> 1.ชื่อหุ้นส่วนและเงินลงทุน	<input type="checkbox"/> 1.ชื่อกรรมการ	<input type="checkbox"/> 1.ชื่อที่ได้รับใบอนุญาต
<input type="checkbox"/> 2.อำนาจกรรมการ	<input type="checkbox"/> 2.ชื่อหุ้นส่วนผู้จัดการ	<input type="checkbox"/> 2.อำนาจกรรมการ	/หนังสือรับรอง
<input type="checkbox"/> 3.ทุนจดทะเบียน	<input type="checkbox"/> 3.ข้อจำกัดอำนาจหุ้นส่วนผู้จัดการ	<input type="checkbox"/> 3.ทุนจดทะเบียน	<input type="checkbox"/> 2.ธุรกิจที่ได้รับใบอนุญาต
<input type="checkbox"/> 4.สำนักงานใหญ่ <input type="checkbox"/> สาขา(ถ้ามี)	<input type="checkbox"/> 4.สำนักงานใหญ่ <input type="checkbox"/> สาขา(ถ้ามี)	และทุนชำระแล้ว	/หนังสือรับรอง
<input type="checkbox"/> 5.วัตถุประสงค์	<input type="checkbox"/> 5.วัตถุประสงค์	<input type="checkbox"/> 4.สำนักงานใหญ่ <input type="checkbox"/> สาขา(ถ้ามี)	<input type="checkbox"/> 3.สำนักงานใหญ่ <input type="checkbox"/> สาขา(ถ้ามี)
<input type="checkbox"/> 6.รายการอื่นที่ให้ประชาชนทราบ	<input type="checkbox"/> 6.รายการอื่นที่ให้ประชาชนทราบ(ถ้ามี)	<input type="checkbox"/> 5.วัตถุประสงค์	<input type="checkbox"/> 4.ผู้รับผิดชอบในประเทศไทย
กรณีจดทะเบียนเล็ก (ถ้ามี)	กรณีจดทะเบียนเล็ก	กรณีจดทะเบียนเล็ก	<input type="checkbox"/> 5.รายการอื่นๆ.....
<input type="checkbox"/> 7.ชื่อผู้ชำระบัญชี	<input type="checkbox"/> 7.ชื่อผู้ชำระบัญชี	<input type="checkbox"/> 6.ชื่อผู้ชำระบัญชี	
<input type="checkbox"/> 8.ข้อจำกัดอำนาจผู้ชำระบัญชี	<input type="checkbox"/> 8.ข้อจำกัดอำนาจผู้ชำระบัญชี	<input type="checkbox"/> 7.ข้อจำกัดอำนาจผู้ชำระบัญชี	
<input type="checkbox"/> 9.สำนักงานผู้ชำระบัญชี	<input type="checkbox"/> 9.สำนักงานผู้ชำระบัญชี	<input type="checkbox"/> 8.สำนักงานผู้ชำระบัญชี	

ตรวจสอบเอกสาร จำนวน.....1.....รายการ เป็นจำนวนเงิน.....20.....บาท

- เอกสารทางทะเบียน รายละเอียด 50 บาท (บริษัทจำกัด ห้างหุ้นส่วนจำกัด/สามัญนิติบุคคล บริษัทมหาชนจำกัด)
- งบการเงิน/บัญชีรายชื่อผู้ถือหุ้น รายละเอียด 50 บาท (บริษัทจำกัด ห้างหุ้นส่วนจำกัด/สามัญนิติบุคคล บริษัทมหาชนจำกัด นิติบุคคลต่างประเทศ กิจกรรมร่วมค้า)
- การประกอบธุรกิจของคนต่างด้าว รายละเอียด 200 บาท เอกสารทางทะเบียนหรืองบการเงินของหอการค้า/สมาคมการค้า ครั้งละ 5 บาท
- ทะเบียนพาณิชย์ ครั้งละ 20 บาท

รับรองสำเนาเอกสาร จำนวน.....รายการ (รวม.....หน้า) เป็นจำนวนเงิน.....30.....บาท

(เอกสารของบริษัทจำกัด ห้างหุ้นส่วนจำกัด/สามัญนิติบุคคล บริษัทมหาชนจำกัด งบการเงินของนิติบุคคลต่างประเทศ กิจกรรมร่วมค้า หน้าละ 50 บาท)

- หนังสือบริคณห์สนธิ ฉบับจัดตั้ง งบการเงิน ประจำปี.....
- ฉบับล่าสุดแก้ไข..... ณ วันเลิก.....
- ข้อบังคับ บัญชีรายชื่อผู้ถือหุ้นฉบับยื่นไว้ล่าสุด.....
- ดวงตรา หรือ.....
- หนังสือนัดประชุม อื่นๆ.....
- รายงานการประชุม.....

- เอกสารทะเบียนพาณิชย์ ฉบับละ 30 บาท
- เอกสารการประกอบธุรกิจของคนต่างด้าว หน้าละ 100 บาท
- เอกสารทางทะเบียน หรือ งบการเงิน ของหอการค้า/สมาคมการค้า ฉบับละ 20 บาท
- คำขอ.....
- อื่นๆ.....

ใบแทน ขอให้ออกใบแทนด้วยเหตุผลเนื่องจากใบเดิม ชำรุด สูญหาย จำนวน 1 ฉบับ เป็นจำนวนเงิน.....30.....บาท

ใบสำคัญแสดงการจดทะเบียน บริษัทจำกัด ห้างหุ้นส่วนจำกัด/สามัญนิติบุคคล ฉบับละ 100 บาท / บริษัทมหาชนจำกัด ฉบับละ 200 บาท

ใบอนุญาตหอการค้า/สมาคมการค้า ฉบับละ 50 บาท / ใบทะเบียนพาณิชย์ ฉบับละ 30 บาท

1.ใบสำคัญที่ชำรุด ให้แนบพร้อมคำขอ 2.หุ้นส่วนผู้จัดการ/กรรมการผู้มีอำนาจ/เจ้าของแล้วแต่กรณีหรือผู้รับมอบอำนาจโดยมีหนังสือมอบอำนาจเท่านั้นจึงมีสิทธิขอใบแทนได้

ถ่ายข้อมูลด้วยระบบคอมพิวเตอร์ รวม.....ระเบียบ เป็นจำนวนเงิน.....บาท

ค่าบริการครั้งละ 1,000 บาท รวมค่าบันทึกข้อมูลระเบียบละ 0.10 บาท

ข้อควรทราบ
1.ใช้คำขอ 1 ฉบับ ต่อนิติบุคคล 1 ราย
2.กรณีขอหนังสือรับรอง ตรวจสอบและรับรองสำเนาเอกสารเจ้าหน้าที่อาจให้แยกคำขอ

ลงชื่อ.....สขกาย สมายใจ.....ผู้ขอ
วันที่...../...../.....
ได้รับการบริการตามคำขอเรียบร้อยแล้ว
ลงชื่อ.....ผู้ตรวจ/รับ
วันที่...../...../.....

บันทึกนายทะเบียน/พนักงานเจ้าหน้าที่
ได้รับค่าธรรมเนียมครบถ้วนแล้วให้บริการออกเอกสารหรือตรวจสอบเอกสาร หรือถ่ายข้อมูลตามคำขอได้
ลงชื่อ.....
(นายทะเบียน/พนักงานเจ้าหน้าที่)
วันที่...../...../.....