

O10 ระบบการให้บริการผ่านช่องทางออนไลน์ (E-SERVICE)

องค์ประกอบด้านข้อมูล

1. แสดงระบบการให้บริการผ่านช่องทางออนไลน์ (E-SERVICE) ที่ผู้ขอรับบริการไม่ต้องเดินทางมายังจุดให้บริการ (END-TO-END Digital)

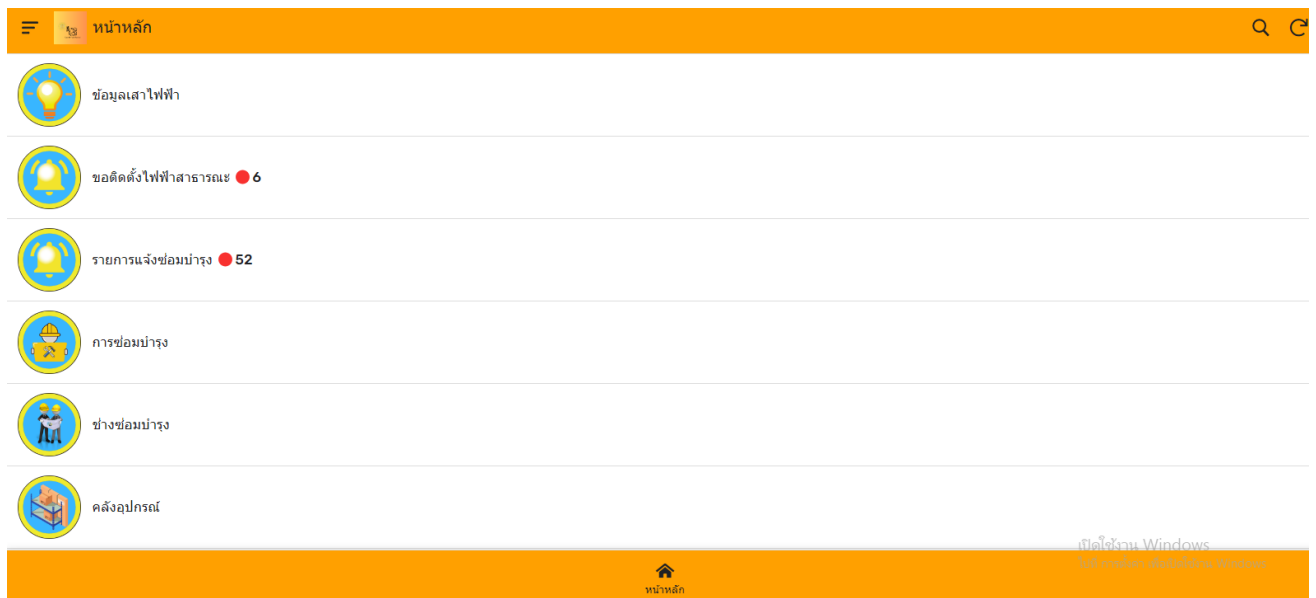
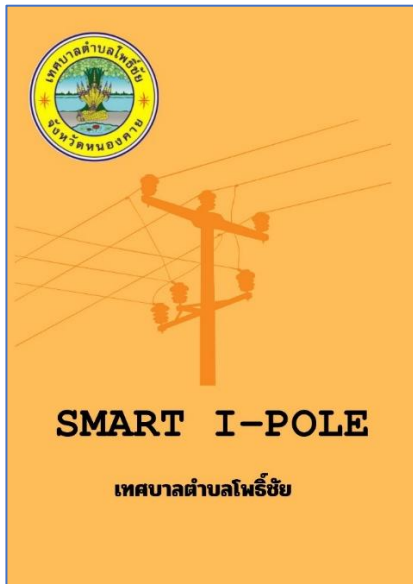

2. แสดงรายละเอียดวิธีการใช้งานระบบการให้บริการสามารถเข้าถึงหรือเชื่อมโยงไปยังช่องทางข้างต้นได้จากเว็บไซต์หลักของหน่วยงาน

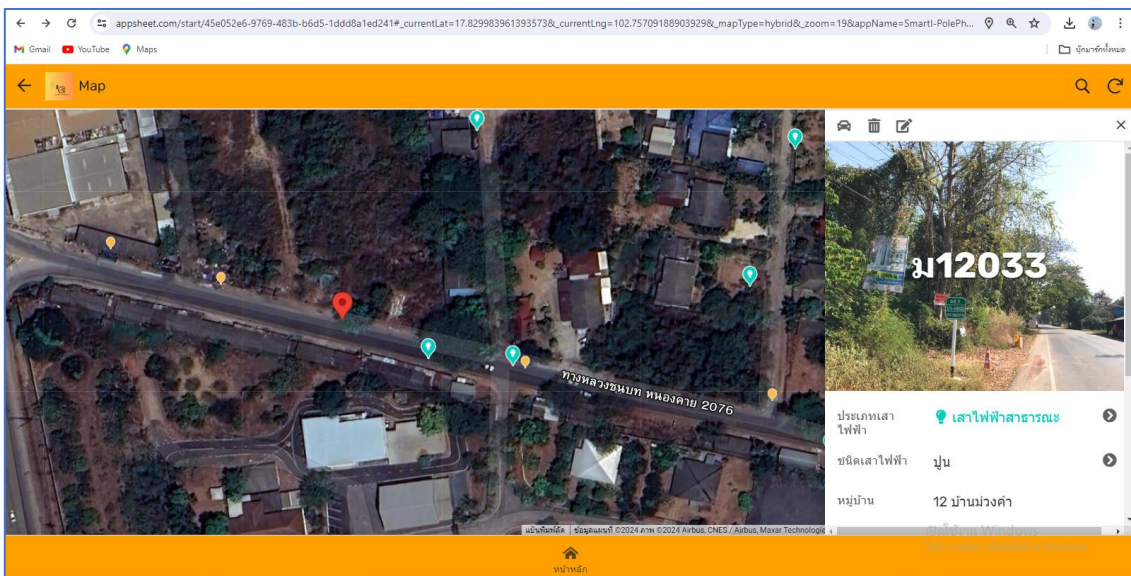
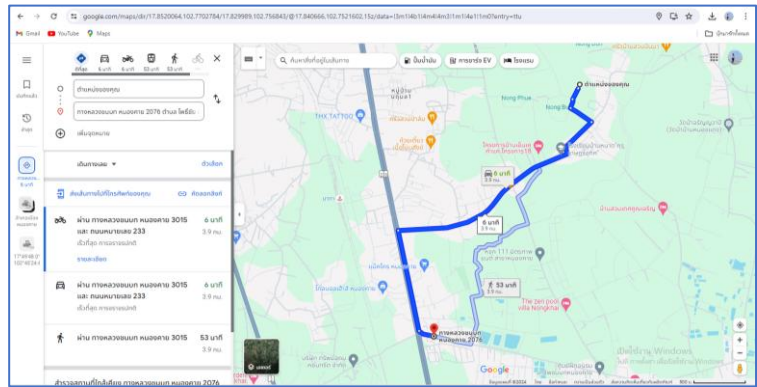
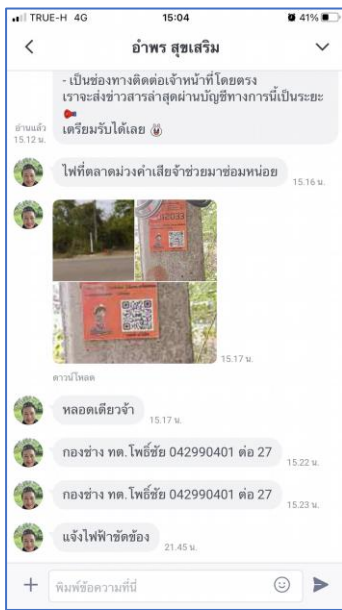

3. แสดงข้อมูลสถิติการขอรับบริการผ่านช่องทางออนไลน์ (E-SERVICE) ปีงบประมาณ พ.ศ. 2568 โดยมีรายละเอียด อย่างน้อยประกอบด้วย



รายงานข้อมูลการแจ้งซ่อมเสาไฟฟ้า

วันที่แจ้งซ่อม เดือน ปี: 2025 (1)

เลขรับแจ้ง หมู่ที่ สถานะ

สรุปสถิติการแจ้ง

504

	เลขรับแจ้ง *	วันที่แจ้ง	รหัสเสาไฟฟ้า	สาเหตุ	สถานะการซ่อม
1.	999/2568	27 ต.ค. 2025	3160	แจ้งซ่อมไฟฟ้า	ยังไม่ดำเนินการ
2.	998/2568	27 ต.ค. 2025	3161	แจ้งซ่อมไฟฟ้า	ยังไม่ดำเนินการ
3.	997/2568	26 ต.ค. 2025	ม 6 105	แจ้งซ่อมไฟฟ้า	ยังไม่ดำเนินการ
4.	996/2568	25 ต.ค. 2025	ม 6 067	แจ้งซ่อมไฟฟ้า	ยังไม่ดำเนินการ
5.	995/2568	25 ต.ค. 2025	ม1050	แจ้งซ่อมไฟฟ้า	ยังไม่ดำเนินการ
6.	994/2568	24 ต.ค. 2025	ม.4061	แจ้งซ่อมไฟฟ้า	ยังไม่ดำเนินการ
7.	993/2568	24 ต.ค. 2025	ม12033	แจ้งซ่อมไฟฟ้า	ยังไม่ดำเนินการ
8.	992/2568	23 ต.ค. 2025	6067	แจ้งซ่อมไฟฟ้า	ยังไม่ดำเนินการ
9.	991/2568	22 ต.ค. 2025	ม3160	แจ้งซ่อมไฟฟ้า	-
10.	990/2568	20 ต.ค. 2025	ม.4053	แจ้งซ่อมไฟฟ้า, กิ่งไม้โคกขึงและสว่าง	ยังไม่ดำเนินการ
11.	989/2568	20 ต.ค. 2025	ม.4054	แจ้งซ่อมไฟฟ้า, กิ่งไม้โคกขึงและสว่าง	ยังไม่ดำเนินการ
12.	988/2568	18 ต.ค. 2025	ม1037	แจ้งซ่อมไฟฟ้า	ยังไม่ดำเนินการ
13.	987/2568	17 ต.ค. 2025	ม3121	แจ้งซ่อมไฟฟ้า	ยังไม่ดำเนินการ
14.	986/2568	17 ต.ค. 2025	ม3160	แจ้งซ่อมไฟฟ้า	-
15.	985/2568	17 ต.ค. 2025	ม3160	หลอดไฟไม่ติด	ยังไม่ดำเนินการ
16.	984/2568	17 ต.ค. 2025	ม4071	โคมไฟไม่ติด	ยังไม่ดำเนินการ
17.	983/2568	16 ต.ค. 2025	ม6008	แจ้งซ่อมไฟฟ้า	ยังไม่ดำเนินการ
18.	982/2568	15 ต.ค. 2025	3047	แจ้งซ่อมไฟฟ้า	ยังไม่ดำเนินการ
19.	981/2568	15 ต.ค. 2025	ม.3061	แจ้งซ่อมไฟฟ้า	ยังไม่ดำเนินการ
20.	980/2568	14 ต.ค. 2025	054+8056+8057+80...	แจ้งซ่อมไฟฟ้า	ยังไม่ดำเนินการ

(1) ชื่องาน

(2) จำนวนผู้รับบริการผ่านช่องทางออนไลน์ จำแนกเป็นรายไตรมาส โดยต้องมีข้อมูลครบคลุมระยะเวลา

1 ปีงบประมาณ

รายงานข้อมูลการแจ้งซ่อมเสาไฟฟ้า				
สรุปสถิติการแจ้ง				
วันที่แจ้งซ่อม	เดือน: สิงหาคม, พฤษภาคม (0)	ปี: 2025	(1)	
เลขรับแจ้ง	หมู่ที่	สถานะ		
87				
เลขรับแจ้ง *	วันที่แจ้ง	รหัสเสาไฟฟ้า	สาเหตุ	สถานการณ์ซ่อม
1. 694/2568	29 ส.ค. 2025	๓12108	แจ้งซ่อมไฟฟ้า, หลอดสว่าง	ยังไม่ดำเนินการ
2. 693/2568	26 ส.ค. 2025	๓2064	แจ้งซ่อมไฟฟ้า	ยังไม่ดำเนินการ
3. 692/2568	20 ส.ค. 2025	๓3153	แจ้งซ่อมไฟฟ้า	-
4. 691/2568	17 ส.ค. 2025	12115	แจ้งซ่อมไฟฟ้า	ซ่อมแซมแล้ว
5. 690/2568	17 ส.ค. 2025	12	แจ้งซ่อมไฟฟ้า	-
6. 689/2568	15 ส.ค. 2025	๓074 รางสายเคเบิลขาด	แจ้งซ่อมไฟฟ้า	ซ่อมแซมแล้ว
7. 688/2568	14 ส.ค. 2025	๓3114	ทุบไม้	ซ่อมแซมแล้ว
8. 687/2568	14 ส.ค. 2025	๓4028	แจ้งซ่อมไฟฟ้า	ยังไม่ดำเนินการ
9. 686/2568	14 ส.ค. 2025	๓3006	แจ้งซ่อมไฟฟ้า	ซ่อมแซมแล้ว
10. 685/2568	14 ส.ค. 2025	๓1079	แจ้งซ่อมไฟฟ้า	-
11. 684/2568	14 ส.ค. 2025	๓1079	แจ้งซ่อมไฟฟ้า	ซ่อมแซมแล้ว
12. 683/2568	14 ส.ค. 2025	7032	แจ้งซ่อมไฟฟ้า	ซ่อมแซมแล้ว
13. 682/2568	13 ส.ค. 2025	๓12038	แจ้งซ่อมไฟฟ้า, หลอด LED	ซ่อมแซมแล้ว
14. 681/2568	12 ส.ค. 2025	๓12096	แจ้งซ่อมไฟฟ้า, หลอดถนน	ซ่อมแซมแล้ว
15. 680/2568	12 ส.ค. 2025	๓12059	แจ้งซ่อมไฟฟ้า, หลอดถนน	ซ่อมแซมแล้ว
16. 679/2568	12 ส.ค. 2025	๓4070	แจ้งซ่อมไฟฟ้า	ยังไม่ดำเนินการ
17. 678/2568	11 ส.ค. 2025	๓3204	แจ้งซ่อมไฟฟ้า, โคมไฟได้วางวาง 5 ไร่แล้ว	ซ่อมแซมแล้ว
18. 677/2568	10 ส.ค. 2025	๓12003	แจ้งซ่อมไฟฟ้า, หลอดถนน	ซ่อมแซมแล้ว
19. 676/2568	9 ส.ค. 2025	๓๑15 ฝันทันชนเสาขาดที่ส.ล.	แจ้งซ่อมไฟฟ้า	ยังไม่ดำเนินการ
20. 675/2568	8 ส.ค. 2025	๓12095	แจ้งซ่อมไฟฟ้า, รางเคเบิล	ซ่อมแซมแล้ว

รายงานข้อมูลการแจ้งซ่อมเสาไฟฟ้า				
สรุปสถิติการแจ้ง				
วันที่แจ้งซ่อม	เดือน: สิงหาคม, พฤษภาคม (0)	ปี: 2025	(1)	
เลขรับแจ้ง	หมู่ที่	สถานะ		
159				
เลขรับแจ้ง *	วันที่แจ้ง	รหัสเสาไฟฟ้า	สาเหตุ	สถานการณ์ซ่อม
1. 853/2568	30 ส.ค. 2025	๓2117	แจ้งซ่อมไฟฟ้า	ยังไม่ดำเนินการ
2. 852/2568	30 ส.ค. 2025	๓1040	แจ้งซ่อมไฟฟ้า	ยังไม่ดำเนินการ
3. 851/2568	30 ส.ค. 2025	๓6100	แจ้งซ่อมไฟฟ้า	ยังไม่ดำเนินการ
4. 850/2568	30 ส.ค. 2025	๓4105	แจ้งซ่อมไฟฟ้า	ยังไม่ดำเนินการ
5. 849/2568	30 ส.ค. 2025	๓ 7-083	แจ้งซ่อมไฟฟ้า	ยังไม่ดำเนินการ
6. 848/2568	27 ส.ค. 2025	2096	แจ้งซ่อมไฟฟ้า	ยังไม่ดำเนินการ
7. 847/2568	27 ส.ค. 2025	๓ 6068	แจ้งซ่อมไฟฟ้า	ยังไม่ดำเนินการ
8. 846/2568	27 ส.ค. 2025	๓ 6098	แจ้งซ่อมไฟฟ้า	ยังไม่ดำเนินการ
9. 845/2568	26 ส.ค. 2025	๓2159 ๓2160 ๓2133	แจ้งซ่อมไฟฟ้า, ๓2133 หลอดไฟดับหลอดชน	ยังไม่ดำเนินการ
10. 844/2568	26 ส.ค. 2025	๓3085	แจ้งซ่อมไฟฟ้า, หลอดโคมสว่างชน	ยังไม่ดำเนินการ
11. 843/2568	23 ส.ค. 2025	๓ 6 104	แจ้งซ่อมไฟฟ้า	ซ่อมแซมแล้ว
12. 842/2568	22 ส.ค. 2025	๓ 6024	แจ้งซ่อมไฟฟ้า	ซ่อมแซมแล้ว
13. 841/2568	22 ส.ค. 2025	๓ 6026	แจ้งซ่อมไฟฟ้า	ซ่อมแซมแล้ว
14. 840/2568	20 ส.ค. 2025	๓ 7024	แจ้งซ่อมไฟฟ้า	-
15. 839/2568	19 ส.ค. 2025	๓ 6127	แจ้งซ่อมไฟฟ้า	ซ่อมแซมแล้ว
16. 838/2568	19 ส.ค. 2025	๓ 6030	แจ้งซ่อมไฟฟ้า	ซ่อมแซมแล้ว
17. 837/2568	18 ส.ค. 2025	๓1028	แจ้งซ่อมไฟฟ้า	ซ่อมแซมแล้ว
18. 836/2568	18 ส.ค. 2025	๓6062	แจ้งซ่อมไฟฟ้า	ซ่อมแซมแล้ว
19. 835/2568	18 ส.ค. 2025	๓ 3079	แจ้งซ่อมไฟฟ้า	ยังไม่ดำเนินการ
20. 834/2568	18 ส.ค. 2025	๓ 3077	แจ้งซ่อมไฟฟ้า	ยังไม่ดำเนินการ

รายงานข้อมูลการแจ้งซ่อมเสาไฟฟ้า				
สรุปสถิติการแจ้ง				
วันที่แจ้งซ่อม	เดือน: สิงหาคม, พฤษภาคม (0)	ปี: 2025	(1)	
เลขรับแจ้ง	หมู่ที่	สถานะ		
119				
เลขรับแจ้ง *	วันที่แจ้ง	รหัสเสาไฟฟ้า	สาเหตุ	สถานการณ์ซ่อม
1. 972/2568	29 ส.ค. 2025	๓12059	ถังเก็บขยะชนเสาไฟฟ้า	ยังไม่ดำเนินการ
2. 971/2568	25 ส.ค. 2025	๓2016	แจ้งซ่อมไฟฟ้า	-
3. 970/2568	24 ส.ค. 2025	8017	แจ้งซ่อมไฟฟ้า	ยังไม่ดำเนินการ
4. 969/2568	24 ส.ค. 2025	๓ 1061	แจ้งซ่อมไฟฟ้า	ยังไม่ดำเนินการ
5. 968/2568	24 ส.ค. 2025	๓ 1105	แจ้งซ่อมไฟฟ้า, หลอดโคมสว่างชน	ยังไม่ดำเนินการ
6. 967/2568	23 ส.ค. 2025	๓ 6145	แจ้งซ่อมไฟฟ้า	-
7. 966/2568	23 ส.ค. 2025	๓12079	แจ้งซ่อมไฟฟ้า	ยังไม่ดำเนินการ
8. 965/2568	21 ส.ค. 2025	๓ 2016	แจ้งซ่อมไฟฟ้า	ซ่อมแซมแล้ว
9. 964/2568	20 ส.ค. 2025	๓3049	แจ้งซ่อมไฟฟ้า	ซ่อมแซมแล้ว
10. 963/2568	20 ส.ค. 2025	๓ 3121	แจ้งซ่อมไฟฟ้า	ยังไม่ดำเนินการ
11. 962/2568	19 ส.ค. 2025	๓12031	แจ้งซ่อมไฟฟ้า	ยังไม่ดำเนินการ
12. 961/2568	18 ส.ค. 2025	๓1056	แจ้งซ่อมไฟฟ้า	ยังไม่ดำเนินการ
13. 960/2568	18 ส.ค. 2025	130	แจ้งซ่อมไฟฟ้า	-
14. 959/2568	17 ส.ค. 2025	๓2159	แจ้งซ่อมไฟฟ้า	ยังไม่ดำเนินการ
15. 958/2568	16 ส.ค. 2025	๓ 6 055	แจ้งซ่อมไฟฟ้า	ยังไม่ดำเนินการ
16. 957/2568	16 ส.ค. 2025	๓ 6 113	แจ้งซ่อมไฟฟ้า	ยังไม่ดำเนินการ
17. 956/2568	16 ส.ค. 2025	๓ 6 145	แจ้งซ่อมไฟฟ้า	ยังไม่ดำเนินการ
18. 955/2568	16 ส.ค. 2025	๓ 3134	แจ้งซ่อมไฟฟ้า	ยังไม่ดำเนินการ
19. 954/2568	14 ส.ค. 2025	๓3179	แจ้งซ่อมไฟฟ้า	-
20. 953/2568	14 ส.ค. 2025	๓3181	แจ้งซ่อมไฟฟ้า	ยังไม่ดำเนินการ

รายงานข้อมูลการแจ้งซ่อมเสาไฟฟ้า				
สรุปสถิติการแจ้ง				
วันที่แจ้งซ่อม	เดือน: สิงหาคม, พฤษภาคม (0)	ปี: 2025	(1)	
เลขรับแจ้ง	หมู่ที่	สถานะ		
154				
เลขรับแจ้ง *	วันที่แจ้ง	รหัสเสาไฟฟ้า	สาเหตุ	สถานการณ์ซ่อม
1. 999/2568	27 ส.ค. 2025	3160	แจ้งซ่อมไฟฟ้า	ยังไม่ดำเนินการ
2. 998/2568	27 ส.ค. 2025	3161	แจ้งซ่อมไฟฟ้า	ยังไม่ดำเนินการ
3. 997/2568	26 ส.ค. 2025	๓ 6 105	แจ้งซ่อมไฟฟ้า	ยังไม่ดำเนินการ
4. 996/2568	25 ส.ค. 2025	๓ 6 067	แจ้งซ่อมไฟฟ้า	ยังไม่ดำเนินการ
5. 995/2568	25 ส.ค. 2025	๓1050	แจ้งซ่อมไฟฟ้า	ยังไม่ดำเนินการ
6. 994/2568	24 ส.ค. 2025	๓ 4061	แจ้งซ่อมไฟฟ้า	ยังไม่ดำเนินการ
7. 993/2568	24 ส.ค. 2025	๓12033	แจ้งซ่อมไฟฟ้า	ยังไม่ดำเนินการ
8. 992/2568	23 ส.ค. 2025	6067	แจ้งซ่อมไฟฟ้า	ยังไม่ดำเนินการ
9. 991/2568	22 ส.ค. 2025	๓3160	แจ้งซ่อมไฟฟ้า	-
10. 990/2568	20 ส.ค. 2025	๓ 4053	แจ้งซ่อมไฟฟ้า, ถังเก็บขยะชนเสา	ยังไม่ดำเนินการ
11. 989/2568	20 ส.ค. 2025	๓ 4054	แจ้งซ่อมไฟฟ้า, ถังเก็บขยะชนเสา	ยังไม่ดำเนินการ
12. 988/2568	18 ส.ค. 2025	๓1037	แจ้งซ่อมไฟฟ้า	ยังไม่ดำเนินการ
13. 987/2568	17 ส.ค. 2025	๓3121	แจ้งซ่อมไฟฟ้า	ยังไม่ดำเนินการ
14. 986/2568	17 ส.ค. 2025	๓3160	แจ้งซ่อมไฟฟ้า	-
15. 985/2568	17 ส.ค. 2025	๓3160	หลอดไฟดับ	ยังไม่ดำเนินการ
16. 984/2568	17 ส.ค. 2025	๓4071	โคมไฟดับ	ยังไม่ดำเนินการ
17. 983/2568	16 ส.ค. 2025	๓6008	แจ้งซ่อมไฟฟ้า	ยังไม่ดำเนินการ
18. 982/2568	15 ส.ค. 2025	3047	แจ้งซ่อมไฟฟ้า	ยังไม่ดำเนินการ
19. 981/2568	15 ส.ค. 2025	๓ 3061	แจ้งซ่อมไฟฟ้า	ยังไม่ดำเนินการ
20. 980/2568	14 ส.ค. 2025	๓054+8056+8057+80...	แจ้งซ่อมไฟฟ้า	ยังไม่ดำเนินการ

(3) จำนวนผู้รับบริการผ่านช่องทางออนไลน์ จำแนกเป็นรายเดือน โดยต้องมีข้อมูลครบคลุมระยะเวลา 1 ปีงบประมาณ

รายงานข้อมูลการแจ้งซ่อมเสาไฟฟ้า

วันที่แจ้งซ่อม - เดือน มกราคม (Y) - ปี 2023 (Y) - เลขรับแจ้ง - หมู่ที่ - สถานะ -

สรุปสถิติการแจ้ง

21

เลขรับแจ้ง *	วันที่แจ้ง	รหัสเสาไฟฟ้า	สาเหตุ	สถานการณ์ซ่อม	
1.	620/2568	30 ม.ค. 2023	ม.12010	แจ้งซ่อมเสาไฟฟ้า	ซ่อมแซมแล้ว
2.	627/2568	30 ม.ค. 2023	1036	แจ้งซ่อมเสาไฟฟ้า	-
3.	624/2568	29 ม.ค. 2023	ม.2089	แจ้งซ่อมเสาไฟฟ้า	ส่งไปดำเนินการ
4.	628/2568	29 ม.ค. 2023	ม.2126	แจ้งซ่อมเสาไฟฟ้า	-
5.	624/2568	29 ม.ค. 2023	ม.3126	แจ้งซ่อมเสาไฟฟ้า	-
6.	623/2568	29 ม.ค. 2023	ม.3126	แจ้งซ่อมเสาไฟฟ้า	ซ่อมแซมแล้ว
7.	622/2568	29 ม.ค. 2023	ม.3126	หม้อแปลงไฟฟ้า	ซ่อมแซมแล้ว
8.	621/2568	28 ม.ค. 2023	ม.4107	แจ้งซ่อมเสาไฟฟ้า	ส่งไปดำเนินการ
9.	620/2568	21 ม.ค. 2023	ม.3023	หม้อแปลงไฟฟ้า/หม้อแปลง	ซ่อมแซมแล้ว
10.	619/2568	21 ม.ค. 2023	6148	แจ้งซ่อมเสาไฟฟ้า	ซ่อมแซมแล้ว
11.	618/2568	17 ม.ค. 2023	หม้อแปลงไฟฟ้า/หม้อแปลง	แจ้งซ่อมเสาไฟฟ้า	-
12.	617/2568	15 ม.ค. 2023	ม.3203	แจ้งซ่อมเสาไฟฟ้า	ซ่อมแซมแล้ว
13.	616/2568	14 ม.ค. 2023	ม.3076	แจ้งซ่อมเสาไฟฟ้า	ซ่อมแซมแล้ว
14.	615/2568	14 ม.ค. 2023	ม.3049	แจ้งซ่อมเสาไฟฟ้า	ซ่อมแซมแล้ว
15.	614/2568	14 ม.ค. 2023	ม.2120	แจ้งซ่อมเสาไฟฟ้า	ซ่อมแซมแล้ว
16.	613/2568	13 ม.ค. 2023	ม.4071	แจ้งซ่อมเสาไฟฟ้า	ส่งไปดำเนินการ
17.	612/2568	10 ม.ค. 2023	ม.3049461	แจ้งซ่อมเสาไฟฟ้า	ซ่อมแซมแล้ว
18.	611/2568	8 ม.ค. 2023	หม้อแปลง	แจ้งซ่อมเสาไฟฟ้า	-
19.	610/2568	5 ม.ค. 2023	6087	ชำรุดเสา	ซ่อมแซมแล้ว
20.	609/2568	3 ม.ค. 2023	ชำรุดเสา/ชำรุดหม้อแปลง	แจ้งซ่อมเสาไฟฟ้า	ซ่อมแซมแล้ว

1 - 20 / 21 < >

รายงานข้อมูลการแจ้งซ่อมเสาไฟฟ้า

วันที่แจ้งซ่อม - เดือน มกราคม (Y) - ปี 2023 (Y) - เลขรับแจ้ง - หมู่ที่ - สถานะ -

สรุปสถิติการแจ้ง

30

เลขรับแจ้ง *	วันที่แจ้ง	รหัสเสาไฟฟ้า	สาเหตุ	สถานการณ์ซ่อม	
1.	658/2568	26 ก.พ. 2023	ม.2164	แจ้งซ่อมเสาไฟฟ้า, หม้อแปลง	ซ่อมแซมแล้ว
2.	657/2568	24 ก.พ. 2023	ม.3032	แจ้งซ่อมเสาไฟฟ้า	ส่งไปดำเนินการ
3.	656/2568	20 ก.พ. 2023	4108	แจ้งซ่อมเสาไฟฟ้า	ส่งไปดำเนินการ
4.	655/2568	19 ก.พ. 2023	7547-7586	แจ้งซ่อมเสาไฟฟ้า	ซ่อมแซมแล้ว
5.	654/2568	18 ก.พ. 2023	7011-7012	แจ้งซ่อมเสาไฟฟ้า	-
6.	653/2568	18 ก.พ. 2023	8097	แจ้งซ่อมเสาไฟฟ้า	ซ่อมแซมแล้ว
7.	652/2568	18 ก.พ. 2023	1063-1064	แจ้งซ่อมเสาไฟฟ้า	ส่งไปดำเนินการ
8.	651/2568	18 ก.พ. 2023	3078	แจ้งซ่อมเสาไฟฟ้า	ซ่อมแซมแล้ว
9.	650/2568	18 ก.พ. 2023	ม.7012,7013,7071	แจ้งซ่อมเสาไฟฟ้า	ซ่อมแซมแล้ว
10.	649/2568	18 ก.พ. 2023	ม.7041	แจ้งซ่อมเสาไฟฟ้า	ซ่อมแซมแล้ว
11.	648/2568	16 ก.พ. 2023	ม.3090	แจ้งซ่อมเสาไฟฟ้า	ซ่อมแซมแล้ว
12.	647/2568	15 ก.พ. 2023	ม.1072	แจ้งซ่อมเสาไฟฟ้า	ส่งไปดำเนินการ
13.	646/2568	15 ก.พ. 2023	ม.1080	แจ้งซ่อมเสาไฟฟ้า	ซ่อมแซมแล้ว
14.	645/2568	15 ก.พ. 2023	ม.1029	แจ้งซ่อมเสาไฟฟ้า	ซ่อมแซมแล้ว
15.	644/2568	15 ก.พ. 2023	ม.1026	แจ้งซ่อมเสาไฟฟ้า	ซ่อมแซมแล้ว
16.	643/2568	15 ก.พ. 2023	ม.1028	แจ้งซ่อมเสาไฟฟ้า	ซ่อมแซมแล้ว
17.	642/2568	15 ก.พ. 2023	ม.1023	แจ้งซ่อมเสาไฟฟ้า	ซ่อมแซมแล้ว
18.	641/2568	15 ก.พ. 2023	ม.1021	แจ้งซ่อมเสาไฟฟ้า	ซ่อมแซมแล้ว
19.	640/2568	15 ก.พ. 2023	ม.3092	แจ้งซ่อมเสาไฟฟ้า	ซ่อมแซมแล้ว
20.	639/2568	14 ก.พ. 2023	6081	แจ้งซ่อมเสาไฟฟ้า	ซ่อมแซมแล้ว

1 - 20 / 30 < >

รายงานข้อมูลการแจ้งซ่อมเสาไฟฟ้า

วันที่แจ้งซ่อม - เดือน มกราคม (Y) - ปี 2023 (Y) - เลขรับแจ้ง - หมู่ที่ - สถานะ -

สรุปสถิติการแจ้ง

36

เลขรับแจ้ง *	วันที่แจ้ง	รหัสเสาไฟฟ้า	สาเหตุ	สถานการณ์ซ่อม	
1.	694/2568	29 ธ.ค. 2022	ม.12108	แจ้งซ่อมเสาไฟฟ้า, หม้อแปลง	ส่งไปดำเนินการ
2.	693/2568	26 ธ.ค. 2022	ม.2084	แจ้งซ่อมเสาไฟฟ้า	ส่งไปดำเนินการ
3.	692/2568	20 ธ.ค. 2022	ม.3183	แจ้งซ่อมเสาไฟฟ้า	-
4.	691/2568	17 ธ.ค. 2022	12119	แจ้งซ่อมเสาไฟฟ้า	ซ่อมแซมแล้ว
5.	690/2568	17 ธ.ค. 2022	12	แจ้งซ่อมเสาไฟฟ้า	-
6.	689/2568	15 ธ.ค. 2022	6074-ชำรุดเสา/หม้อแปลง	แจ้งซ่อมเสาไฟฟ้า	ซ่อมแซมแล้ว
7.	688/2568	14 ธ.ค. 2022	ม.3114	ชำรุดเสา	ซ่อมแซมแล้ว
8.	687/2568	14 ธ.ค. 2022	ม.4028	แจ้งซ่อมเสาไฟฟ้า	ส่งไปดำเนินการ
9.	686/2568	14 ธ.ค. 2022	ม.3026	แจ้งซ่อมเสาไฟฟ้า	ซ่อมแซมแล้ว
10.	685/2568	14 ธ.ค. 2022	ม.1079	แจ้งซ่อมเสาไฟฟ้า	-
11.	684/2568	14 ธ.ค. 2022	ม.1077	แจ้งซ่อมเสาไฟฟ้า	ซ่อมแซมแล้ว
12.	683/2568	14 ธ.ค. 2022	7032	แจ้งซ่อมเสาไฟฟ้า	ซ่อมแซมแล้ว
13.	682/2568	13 ธ.ค. 2022	ม.10358	แจ้งซ่อมเสาไฟฟ้า, หม้อแปลง LED	ซ่อมแซมแล้ว
14.	681/2568	12 ธ.ค. 2022	ม.12096	แจ้งซ่อมเสาไฟฟ้า, หม้อแปลง	ซ่อมแซมแล้ว
15.	680/2568	12 ธ.ค. 2022	ม.12099	แจ้งซ่อมเสาไฟฟ้า, หม้อแปลง	ซ่อมแซมแล้ว
16.	679/2568	12 ธ.ค. 2022	ม.4070	แจ้งซ่อมเสาไฟฟ้า	ส่งไปดำเนินการ
17.	678/2568	11 ธ.ค. 2022	ม.3204	แจ้งซ่อมเสาไฟฟ้า, ไม้ค้ำ/ชำรุดเสา, 5ฟุตเสา	ซ่อมแซมแล้ว
18.	677/2568	10 ธ.ค. 2022	ม.12003	แจ้งซ่อมเสาไฟฟ้า, หม้อแปลง	ซ่อมแซมแล้ว
19.	676/2568	9 ธ.ค. 2022	ชำรุดเสา/หม้อแปลง	แจ้งซ่อมเสาไฟฟ้า	ส่งไปดำเนินการ
20.	675/2568	8 ธ.ค. 2022	ม.12098	แจ้งซ่อมเสาไฟฟ้า, ชำรุดเสา	ซ่อมแซมแล้ว

1 - 20 / 36 < >

รายงานข้อมูลการแจ้งซ่อมเสาไฟฟ้า

วันที่แจ้งซ่อม - เดือน มกราคม (Y) - ปี 2023 (Y) - เลขรับแจ้ง - หมู่ที่ - สถานะ -

สรุปสถิติการแจ้ง

35

เลขรับแจ้ง *	วันที่แจ้ง	รหัสเสาไฟฟ้า	สาเหตุ	สถานการณ์ซ่อม	
1.	729/2568	27 ม.ค. 2023	3087-ชำรุดเสา	แจ้งซ่อมเสาไฟฟ้า	ส่งไปดำเนินการ
2.	728/2568	27 ม.ค. 2023	3087	แจ้งซ่อมเสาไฟฟ้า	-
3.	727/2568	27 ม.ค. 2023	ม.12090	แจ้งซ่อมเสาไฟฟ้า	ส่งไปดำเนินการ
4.	726/2568	27 ม.ค. 2023	ม.12049	แจ้งซ่อมเสาไฟฟ้า	ส่งไปดำเนินการ
5.	725/2568	27 ม.ค. 2023	ม.12048	แจ้งซ่อมเสาไฟฟ้า	ส่งไปดำเนินการ
6.	724/2568	27 ม.ค. 2023	8086	แจ้งซ่อมเสาไฟฟ้า	ส่งไปดำเนินการ
7.	723/2568	23 ม.ค. 2023	6077-ชำรุดเสา/หม้อแปลง	แจ้งซ่อมเสาไฟฟ้า	ส่งไปดำเนินการ
8.	722/2568	23 ม.ค. 2023	ม.12041	แจ้งซ่อมเสาไฟฟ้า	ส่งไปดำเนินการ
9.	721/2568	23 ม.ค. 2023	ม.3066	แจ้งซ่อมเสาไฟฟ้า	ส่งไปดำเนินการ
10.	720/2568	23 ม.ค. 2023	ม.12119	แจ้งซ่อมเสาไฟฟ้า	ส่งไปดำเนินการ
11.	719/2568	22 ม.ค. 2023	ม.3012	แจ้งซ่อมเสาไฟฟ้า	ซ่อมแซมแล้ว
12.	718/2568	22 ม.ค. 2023	ม.3003	แจ้งซ่อมเสาไฟฟ้า	ซ่อมแซมแล้ว
13.	717/2568	22 ม.ค. 2023	ม.3106	แจ้งซ่อมเสาไฟฟ้า	ซ่อมแซมแล้ว
14.	716/2568	19 ม.ค. 2023	ม.7046	แจ้งซ่อมเสาไฟฟ้า	ส่งไปดำเนินการ
15.	715/2568	18 ม.ค. 2023	ม.4020	แจ้งซ่อมเสาไฟฟ้า	ส่งไปดำเนินการ
16.	714/2568	18 ม.ค. 2023	ม.4110	แจ้งซ่อมเสาไฟฟ้า	ส่งไปดำเนินการ
17.	713/2568	17 ม.ค. 2023	ม.7083-หม้อแปลง	แจ้งซ่อมเสาไฟฟ้า	ส่งไปดำเนินการ
18.	712/2568	14 ม.ค. 2023	ม.3141	แจ้งซ่อมเสาไฟฟ้า, หม้อแปลง/ชำรุดเสา/ชำรุดเสา/หม้อแปลง	-
19.	711/2568	12 ม.ค. 2023	ม.3087	แจ้งซ่อมเสาไฟฟ้า	-
20.	710/2568	11 ม.ค. 2023	4020	แจ้งซ่อมเสาไฟฟ้า	-

1 - 20 / 35 < >



รายงานข้อมูลการแจ้งซ่อมเสาไฟฟ้า

สรุปสถิติการแจ้ง

Form with filters: วันที่แจ้งซ่อม, เดือน, ปี, เลขที่แจ้งซ่อม, หมู่ที่, สถานะ

61

Table with 5 columns: เลขที่แจ้ง, วันที่แจ้ง, รหัสเสาไฟฟ้า, สาเหตุ, สถานะการซ่อม. Contains 20 rows of data.



รายงานข้อมูลการแจ้งซ่อมเสาไฟฟ้า

สรุปสถิติการแจ้ง

Form with filters: วันที่แจ้งซ่อม, เดือน, ปี, เลขที่แจ้งซ่อม, หมู่ที่, สถานะ

63

Table with 5 columns: เลขที่แจ้ง, วันที่แจ้ง, รหัสเสาไฟฟ้า, สาเหตุ, สถานะการซ่อม. Contains 20 rows of data.



รายงานข้อมูลการแจ้งซ่อมเสาไฟฟ้า

สรุปสถิติการแจ้ง

Form with filters: วันที่แจ้งซ่อม, เดือน, ปี, เลขที่แจ้งซ่อม, หมู่ที่, สถานะ

39

Table with 5 columns: เลขที่แจ้ง, วันที่แจ้ง, รหัสเสาไฟฟ้า, สาเหตุ, สถานะการซ่อม. Contains 20 rows of data.



รายงานข้อมูลการแจ้งซ่อมเสาไฟฟ้า

สรุปสถิติการแจ้ง

Form with filters: วันที่แจ้งซ่อม, เดือน, ปี, เลขที่แจ้งซ่อม, หมู่ที่, สถานะ

46

Table with 5 columns: เลขที่แจ้ง, วันที่แจ้ง, รหัสเสาไฟฟ้า, สาเหตุ, สถานะการซ่อม. Contains 20 rows of data.



รายงานข้อมูลการแจ้งซ่อมเสาไฟฟ้า

สรุปสถิติการแจ้ง

Form with filters: วันที่แจ้งซ่อม, เดือน, ปี, เลขที่แจ้งซ่อม, หมู่ที่, สถานะ

34

Table with 5 columns: เลขที่แจ้ง, วันที่แจ้ง, รหัสเสาไฟฟ้า, สาเหตุ, สถานะการซ่อม. Contains 20 rows of data.



รายงานข้อมูลการแจ้งซ่อมเสาไฟฟ้า

สรุปสถิติการแจ้ง

Form with filters: วันที่แจ้งซ่อม, เดือน, ปี, เลขที่แจ้งซ่อม, หมู่ที่, สถานะ

31

Table with 5 columns: เลขที่แจ้ง, วันที่แจ้ง, รหัสเสาไฟฟ้า, สาเหตุ, สถานะการซ่อม. Contains 20 rows of data.



รายงานข้อมูลการแจ้งซ่อมเสาไฟฟ้า

วันที่แจ้งซ่อม - เดือน มกราคม 01 - ปี 2562 01 -

เลขรับแจ้ง - หมู่ที่ - สถานะ -

สรุปสถิติการแจ้ง

46

เลขรับแจ้ง *	วันที่แจ้ง	รหัสเสาไฟฟ้า	สาเหตุ	สถานะการซ่อม
1. 1049/2568	29 พ.ค. 2025	น2019	แจ้งซ่อมเสาไฟฟ้า	เสร็จสิ้นการซ่อม
2. 1048/2568	26 พ.ค. 2025	น2011	แจ้งซ่อมเสาไฟฟ้า	เสร็จสิ้นการซ่อม
3. 1047/2568	26 พ.ค. 2025	น2015	แจ้งซ่อมเสาไฟฟ้า	เสร็จสิ้นการซ่อม
4. 1046/2568	25 พ.ค. 2025	12116	แจ้งซ่อมเสาไฟฟ้า	เสร็จสิ้นการซ่อม
5. 1045/2568	25 พ.ค. 2025	อุปกรณ์เสาไฟฟ้าชำรุด...	แจ้งซ่อมเสาไฟฟ้า	เสร็จสิ้นการซ่อม
6. 1044/2568	24 พ.ค. 2025	น2167	แจ้งซ่อมเสาไฟฟ้า	เสร็จสิ้นการซ่อม
7. 1043/2568	23 พ.ค. 2025	น2019	แจ้งซ่อมเสาไฟฟ้า	เสร็จสิ้นการซ่อม
8. 1042/2568	23 พ.ค. 2025	น2120	แจ้งซ่อมเสาไฟฟ้า	เสร็จสิ้นการซ่อม
9. 1041/2568	21 พ.ค. 2025	น2092	แจ้งซ่อมเสาไฟฟ้า	เสร็จสิ้นการซ่อม
10. 1040/2568	21 พ.ค. 2025	น2144	แจ้งซ่อมเสาไฟฟ้า	เสร็จสิ้นการซ่อม
11. 1039/2568	20 พ.ค. 2025	น.7045	แจ้งซ่อมเสาไฟฟ้า	เสร็จสิ้นการซ่อม
12. 1038/2568	20 พ.ค. 2025	น2116	แจ้งซ่อมเสาไฟฟ้า	เสร็จสิ้นการซ่อม
13. 1037/2568	20 พ.ค. 2025	122+138+137	แจ้งซ่อมเสาไฟฟ้า	เสร็จสิ้นการซ่อม
14. 1036/2568	18 พ.ค. 2025	น2112	แจ้งซ่อมเสาไฟฟ้า, เสาขาด	เสร็จสิ้นการซ่อม
15. 1035/2568	18 พ.ค. 2025	น2112	แจ้งซ่อมเสาไฟฟ้า	เสร็จสิ้นการซ่อม
16. 1034/2568	18 พ.ค. 2025	น2038	ไฟส่องสว่าง	เสร็จสิ้นการซ่อม
17. 1033/2568	18 พ.ค. 2025	น6152 น6074	แจ้งซ่อมเสาไฟฟ้า	เสร็จสิ้นการซ่อม
18. 1032/2568	18 พ.ค. 2025	12120+12121+12124...	แจ้งซ่อมเสาไฟฟ้า	เสร็จสิ้นการซ่อม
19. 1031/2568	17 พ.ค. 2025	น3048	แจ้งซ่อมเสาไฟฟ้า	เสร็จสิ้นการซ่อม
20. 1030/2568	17 พ.ค. 2025	น3061	แจ้งซ่อมเสาไฟฟ้า	เสร็จสิ้นการซ่อม



รายงานข้อมูลการแจ้งซ่อมเสาไฟฟ้า

วันที่แจ้งซ่อม - เดือน ธันวาคม 01 - ปี 2562 01 -

เลขรับแจ้ง - หมู่ที่ - สถานะ -

สรุปสถิติการแจ้ง

62

เลขรับแจ้ง *	วันที่แจ้ง	รหัสเสาไฟฟ้า	สาเหตุ	สถานะการซ่อม
1. 1111/2568	30 ธ.ค. 2025	น 6 054	แจ้งซ่อมเสาไฟฟ้า	เสร็จสิ้นการซ่อม
2. 1110/2568	30 ธ.ค. 2025	น2102	ไฟไม่ส่องสว่าง	เสร็จสิ้นการซ่อม
3. 1109/2568	30 ธ.ค. 2025	1037	แจ้งซ่อมเสาไฟฟ้า	เสร็จสิ้นการซ่อม
4. 1108/2568	29 ธ.ค. 2025	น 6 121	แจ้งซ่อมเสาไฟฟ้า	เสร็จสิ้นการซ่อม
5. 1107/2568	29 ธ.ค. 2025	น 6 127	แจ้งซ่อมเสาไฟฟ้า	เสร็จสิ้นการซ่อม
6. 1106/2568	29 ธ.ค. 2025	น 6 130	แจ้งซ่อมเสาไฟฟ้า	เสร็จสิ้นการซ่อม
7. 1105/2568	29 ธ.ค. 2025	น 6 230	แจ้งซ่อมเสาไฟฟ้า	เสร็จสิ้นการซ่อม
8. 1104/2568	29 ธ.ค. 2025	น 6 231	แจ้งซ่อมเสาไฟฟ้า	เสร็จสิ้นการซ่อม
9. 1103/2568	29 ธ.ค. 2025	น 6234	แจ้งซ่อมเสาไฟฟ้า	เสร็จสิ้นการซ่อม
10. 1102/2568	28 ธ.ค. 2025	117	แจ้งซ่อมเสาไฟฟ้า	-
11. 1101/2568	28 ธ.ค. 2025	118	แจ้งซ่อมเสาไฟฟ้า	-
12. 1100/2568	28 ธ.ค. 2025	119	แจ้งซ่อมเสาไฟฟ้า	-
13. 1099/2568	28 ธ.ค. 2025	054	แจ้งซ่อมเสาไฟฟ้า	-
14. 1098/2568	28 ธ.ค. 2025	130	แจ้งซ่อมเสาไฟฟ้า	-
15. 1097/2568	28 ธ.ค. 2025	127	แจ้งซ่อมเสาไฟฟ้า	-
16. 1096/2568	28 ธ.ค. 2025	121	แจ้งซ่อมเสาไฟฟ้า	-
17. 1095/2568	28 ธ.ค. 2025	050	แจ้งซ่อมเสาไฟฟ้า	-
18. 1094/2568	28 ธ.ค. 2025	051	แจ้งซ่อมเสาไฟฟ้า	-
19. 1093/2568	28 ธ.ค. 2025	8034	แจ้งซ่อมเสาไฟฟ้า	เสร็จสิ้นการซ่อม
20. 1092/2568	26 ธ.ค. 2025	น 6119	แจ้งซ่อมเสาไฟฟ้า	เสร็จสิ้นการซ่อม